



# TUKUMA NOVADA DOME

Reģistrācijas Nr.90000050975  
Talsu iela 4, Tukums, Tukuma novads, LV-3101,  
tālrunis 63122707, fakss 63107243, mobilais tālrunis 26603299, 29288876  
[www.tukums.lv](http://www.tukums.lv) e-pasts: [dome@tukums.lv](mailto:dome@tukums.lv)

APSTIPRINĀTI  
ar Tukuma novada Domes 30.01.2020.  
2020. gada 31. janvāra sēdes  
lēmumu (prot. Nr.2, 42.§)

## SAISTOŠIE NOTEIKUMI Tukumā

2020. gada 30. janvārī

**Nr. 3**  
(prot.Nr.2, 42.§)

### Par Tukuma novada pašvaldības 2020. gada budžetu

Izdoti saskaņā ar likuma "Par pašvaldībām"  
46.pantu, likuma "Par pašvaldību budžetiem" 16.  
un 17.pantu un likuma "Par valsts budžetu  
2020. gadam"

1. Saistošie noteikumi nosaka Tukuma novada pašvaldības 2020. gada pamatbudžeta ieņēmumu, izdevumu, saistību apmēru saimnieciskajā gadā un turpmākajos gados, kā arī budžeta izpildītāju pienākumus un atbildību.

2. Apstiprināt Tukuma novada pašvaldības pamatbudžetu 2020. gadam šādā apmērā (1.pielikums):

- 2.1. kārtējā gada ieņēmumi - **42 892 709 euro**;
- 2.2. kārtējā gada izdevumi - **44 832 098 euro**;
- 2.3. naudas līdzekļu atlikums uz gada sākumu – **4 109 921 euro**.

3. Apstiprināt Tukuma novada pašvaldības Ziedojumu un dāvinājumu budžetu 2020. gadam šādā apmērā (2.pielikums):

- 3.1. kārtējā gada ieņēmumi - **7000 euro**;
- 3.2. kārtējā gada izdevumi - **195 992 euro**;
- 3.3. naudas līdzekļu atlikums uz gada sākumu – **188 992 euro**.

4. Apstiprināt Tukuma novada pašvaldības saistību apmēru saimnieciskajā gadā un turpmākajos gados (aizņēmumus, galvojumus) 2020. gadam šādā apmērā – **2 958 276 euro** (3.pielikums).

5. Apstiprināt Tukuma novada pašvaldības līdzekļu apjomu neparedzētiem izdevumiem **881 388 euro**.

6. Budžeta izpildītāji ir atbildīgi par to, lai piešķirto līdzekļu ietvaros nodrošinātu efektīvu un racionālu pašvaldības budžeta līdzekļu izlietojumu un, lai izdevumi pēc naudas plūsmas nepārsniedz attiecīgajam mērķim tāmē plānotos pašvaldības budžeta izdevumus atbilstoši ekonomiskajām un funkcionālajām kategorijām. Tukuma novada no pašvaldības budžeta finansēto iestāžu tāmes (4.pielikums). Ja budžeta līdzekļus nepieciešams grozīt no viena budžeta izdevuma koda uz citu kodu piešķirto asignējumu ietvaros - pašvaldības iestādes vadītājs/direktors, struktūrvienības vadītājs un aģentūras direktors iesniedz iesniegumu/pieprasījumu Tukuma novada Domei ar detalizētu paskaidrojumu par nepieciešamajiem grozījumiem un budžeta faktisko izpildi uz konkrēto periodu. Pamatotu vajadzību gadījumā pieprasījumu par budžeta izmaiņām kā lēmuma projektu virza izskatīšanai Tukuma novada Domes Finanšu komitejā.

7. Atbilstīgi Valsts un pašvaldību institūciju amatpersonu un darbinieku atlīdzības likumā noteiktajam par mēnešalgas indeksāciju, noteikt, ka iestādēm plānots pieaugums atlīdzībai 5.45 %, kas darbiniekiem piemērojams pēc iestādes vadītāja apstiprinātā štatu saraksta. Iestāžu štatu saraksti (5.pielikums).

8. Tukuma novada pašvaldības valsts budžeta transferti – **9 414 971 euro** (6.pielikums).

9. Tukuma novada Dome lemj par grozījumiem Tukuma novada pašvaldības 2020. gada budžeta ieņēmumu, izdevumu un finansēšanas apmērā.

10. Tukuma novada Domes priekšsēdētājs vai priekšsēdētāja vietnieks ir tiesīgs neparedzētiem gadījumiem no pašvaldības budžeta rezerves fonda ar rīkojumu piešķirt finanšu līdzekļus līdz **1500 euro**, nepārsniedzot rezervēto līdzekļu apjomu.

11. Tukuma novada pašvaldība 2020. gadā nodrošina pašvaldības aizņēmumu pamatsummas atmaksu un kredītu procentu samaksu, saskaņā ar noslēgtajiem aizņēmumu līgumiem un budžetā šim mērķim plānotajiem līdzekļiem.

12. No Tukuma novada pašvaldības pagastu teritorijā esošo nekustamo īpašumu atsavināšanas ieņēmumiem 50% novirza pagastu pārvaldei, kuras teritorijā nekustamais īpašums ir atsavināts. Iegūtie līdzekļi ieguldāmi pagastu pārvaldes iestāžu prioritāšu īstenošanai.

13. Atbilstīgi Tukuma novada Domes 23.12.2009. noteikumiem Nr.23 (prot.Nr.12, 8.§) „Par valsts budžeta autoceļu fonda finanšu līdzekļu izlietošanas kārtību ielu un ceļu uzturēšanai Tukuma novadā”, noteikt, ka 2020. gadā autoceļa fonda ieņēmumi plānoti pašvaldības pamatbudžetā un tiek izlietoti pēc šo noteikumu sadalījuma.

14. Pamatojoties uz Publiskas personas finanšu līdzekļu un mantas izšķērdēšanas novēršanas likumu, un lai nodrošinātu efektīvu un saimnieciski pamatotu pašvaldības budžeta līdzekļu izlietojumu, pirms līguma slēgšanas ir nepieciešams veikt tirgus izpēti:

14.1. precēm un pakalpojumiem, kuru līgumcena bez pievienotā vērtības nodokļa ir vienāda vai lielāka par 5 000 euro;

14.2. būvdarbiem kuru līgumcena bez pievienotā vērtības nodokļa ir vienāda vai lielāka par 10 000 euro.

15. Tukuma novada pašvaldības budžeta finansēto līgumdarbu samaksai avansa maksājums nedrīkst pārsniegt 20% no līguma summas. Izņēmumu gadījumus saskaņot ar Domes priekšsēdētāju.

16. Saimniecības un uzņēmējdarbības veicināšanas komiteja, Izglītības, kultūras un sporta komiteja, Sociālo un veselības jautājumu komiteja un Teritoriālās attīstības komiteja veic pārraudzību

par līdzekļu izlietošanu komitejas pārraudzības un atbildības jomā, kā arī gatavo priekšlikumus par izmaiņām pasākumu plānā.

17. Finanšu komiteja veic pārraudzību par visu budžeta līdzekļu izlietošanu, gatavo priekšlikumus par izmaiņām budžetā un par citu Domes komiteju iesniegumiem (atzinumiem), apstiprina līdzekļu izlietošanas kārtību, izmaiņas pasākumu plānos. Administratīvā un Finanšu nodaļa vienu reizi mēnesī uz kārtējo Finanšu komiteju sagatavo informāciju deputātiem par iepriekšējā mēnesī noslēgtajiem līgumiem un veiktajiem maksājumiem no Domes norēķinu kontiem.

18. No pašvaldības budžeta plānotie asinējumi budžeta iestādēm piešķirami proporcionāli pēc pašvaldības budžeta faktiskajiem ieņēmumiem un iestāžu vadītāju pieprasījuma par plānotajiem izdevumiem divām nedēļām.

19. Tukuma novada pašvaldības budžeta finansētajās iestādēs saņemtos un sniegtos pakalpojumus uzskaita un regulē ar ikmēneša (ceturkšņa) asinējumu samazinājuma (palielinājuma) finanšu instrumentu.

20. Domes vai Finanšu komitejas sēžu starplaikos neatliekamās izmaiņas valdības funkciju klasifikācijas kodos un budžeta izdevumu ekonomiskās klasifikācijas kodos nosaka Domes priekšsēdētājs ar rīkojumu un izmaiņas apstiprina kārtējā Domes sēdē.

21. Saistošie noteikumi par pašvaldības budžeta apstiprināšanu un budžeta grozījumiem stājas spēkā nākamajā dienā pēc to parakstīšanas, ja tajos nav noteikts cits spēkā stāšanās laiks, tiem jābūt brīvi pieejamiem pašvaldības domes ēkā un pagasta pārvaldēs, un tie publicējami pašvaldības mājaslapā internetā [www.tukums.lv](http://www.tukums.lv)

Domes priekšsēdētājs

(personiskais paraksts)

N. Rečs

NORAKSTS PAREIZS  
Tukumam novada Domes  
Administratīvās nodaļas vadītāja  
07.02.2020.

R.Skudra

### Saistošo noteikumu Nr.3 “Par Tukuma novada pašvaldības 2020.gada budžetu” paskaidrojuma raksts

#### Novada ekonomiskā un sociālā situācija, pašvaldības uzdevumi saimnieciskajā gadā un trijos turpmākajos

Tukuma novada pašvaldība ir vienota administratīvi teritoriāla vienība, kas sastāv no Tukuma pilsētas, Degoles pagasta, Džūkstes pagasta, Irlavas pagasta, Jaunsātu pagasta, Lestenes pagasta, Pūres pagasta, Sēmes pagasta, Slampes pagasta, Tumes pagasta un Zentenes pagasta. Tukuma novada administratīvais centrs – Tukuma pilsēta.

#### Iedzīvotāji

Pēc Pilsonības un migrācijas lietu pārvaldes (turpmāk – PMLP) datiem 2019. gada 1. jūlijā Tukuma novadā ir reģistrēti 30 102 iedzīvotāji (sk. 1.attēlu), kas ir 1.44 % no kopējā iedzīvotāju skaita Latvijā. Tukuma pilsētā reģistrēti 18 404 iedzīvotāji, kas ir 61,1 % no kopējā iedzīvotāju skaita novadā un pilsētā. Iedzīvotāju skaita izmaiņas Tukuma novadā tāpat kā valstī pēdējos gados ir negatīvas – iedzīvotāju skaits kopš 2014. gada ir samazinājies par 5,65% (1801 iedzīvotāji). Pilsētā arī novērojams iedzīvotāju skaita samazinājums šajā periodā, taču tas ir mazāks – 4,11% (788 iedzīvotāji). Kā arī kopš 2018. gada janvāra iedzīvotāju skaits pilsētā ir stabilizējies samazinoties tikai par 10 iedzīvotājiem. Valstī apskatītajā periodā iezīmējas līdzīga situācija – iedzīvotāju skaits kopš 2014. gada 1. janvāra ir samazinājies par 79 232 jeb 3,63 %.

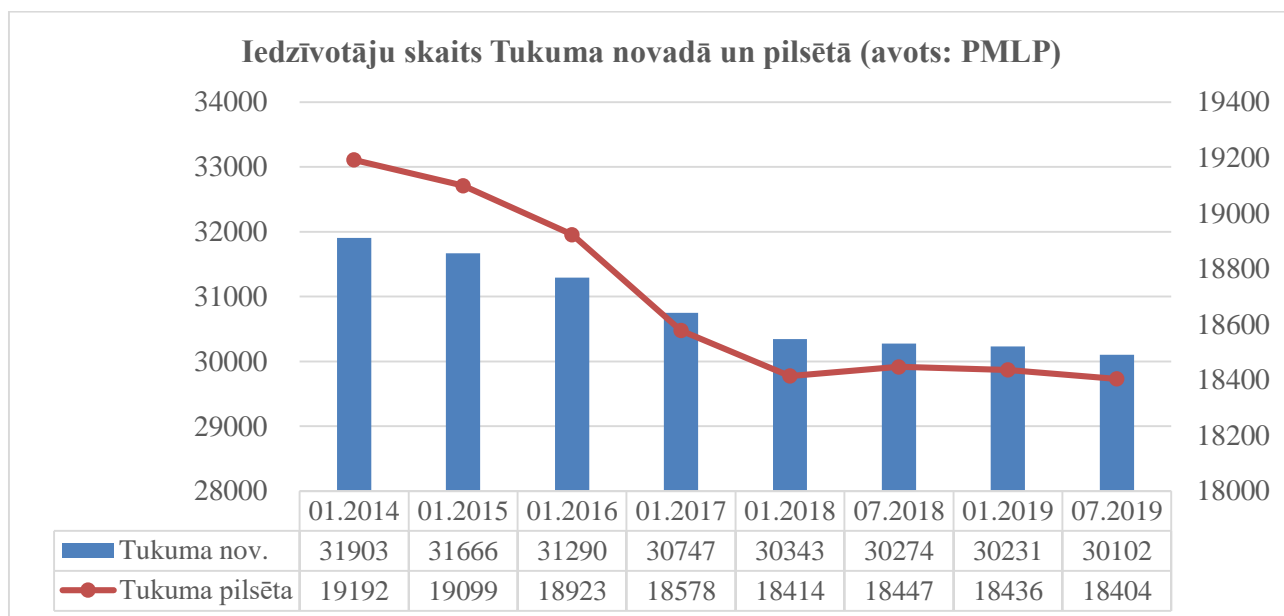

1.attēls. Iedzīvotāju skaits Tukuma novadā un pilsētā no 2014. gada 1. janvāra līdz 2019. gada 1. jūlijam  
Avots: PMLP

Iedzīvotāju skaits pilsētā un pagastos dalās attiecīgi 61% un 39% (skat. 2. attēlu) un kopš 2014. gada tas ir mainījies nebūtiski (60%; 40%), tāpēc var secināt, ka novada iedzīvotāju sadalījumā pēc deklarētās dzīvesvietas nenotiek būtiskas izmaiņas.

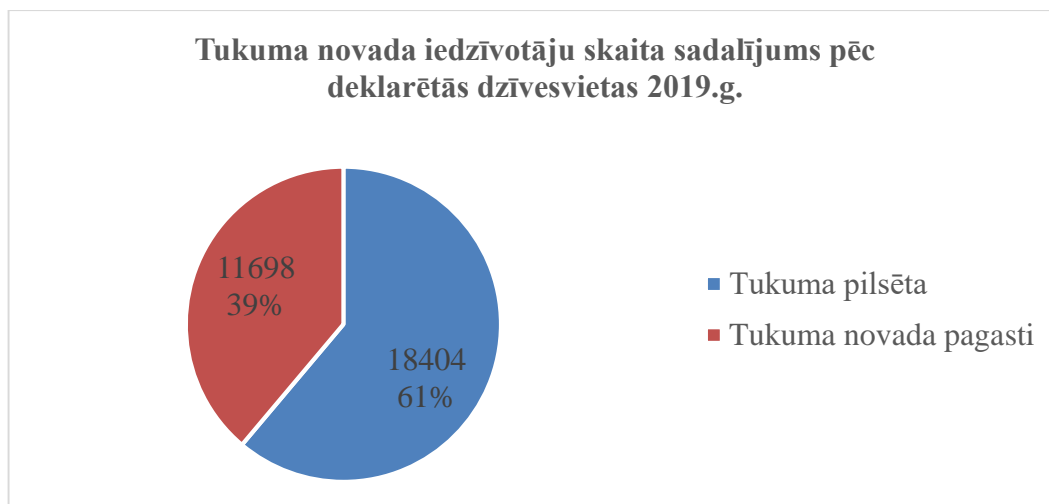

2.attēls. Tukuma novada iedzīvotāju skaita sadalījums pēc deklarētās dzīvesvietas 2019. gadā  
Avots: PMLP

2019.gadā Tukuma novadā reģistrēti 303 jaundzimušie, kas ir par 21 vairāk (+7,4%) nekā iepriekšējā gadā. Taču faktiski pēc dzīvesvietas novadā deklarēti 320 bērni, kas dzimuši 2018. gadā, un 318 bērni, kas dzimuši 2017. gadā. Tukuma novada dzimtsarakstu nodaļā reģistrēti 523 mirušie (par 10 mazāk nekā 2018. gadā) un 183 laulības (par 27 mazāk nekā 2018. gadā). Dzimtsarakstu nodaļā reģistrēto mirušo sieviešu vidējais vecums bija 79,3 gadi, bet vīriešiem – 68,7 gadi.

3.attēlā attēlota Tukuma novada iedzīvotāju vecuma un dzimumu struktūra 2019.gadā. Kā liecina Centrālās statistikas pārvaldes (turpmāk – CSP) dati, visvairāk Tukuma novadā iedzīvotāju ir darbības vecumā (16 983 iedzīvotāji jeb 61%). Pēc darbības vecuma ir 5903 iedzīvotāji (21,2%), kas ir par 941 iedzīvotāju jeb 19.0 % vairāk kā līdz darbības vecumam (4962 iedzīvotāji jeb 17,8% no visiem iedzīvotājiem). Līdz ar to arī Tukuma novadā tāpat kā valstī kopumā ir aktuāla sabiedrības novecošanās, tomēr novadā iezīmējas pozitīvāka tendence kā valstī – ir par 1,9% lielāks iedzīvotāju īpatsvars līdz darbības vecumam un par 1,6% mazāks iedzīvotāju skaits virs darbības vecuma.

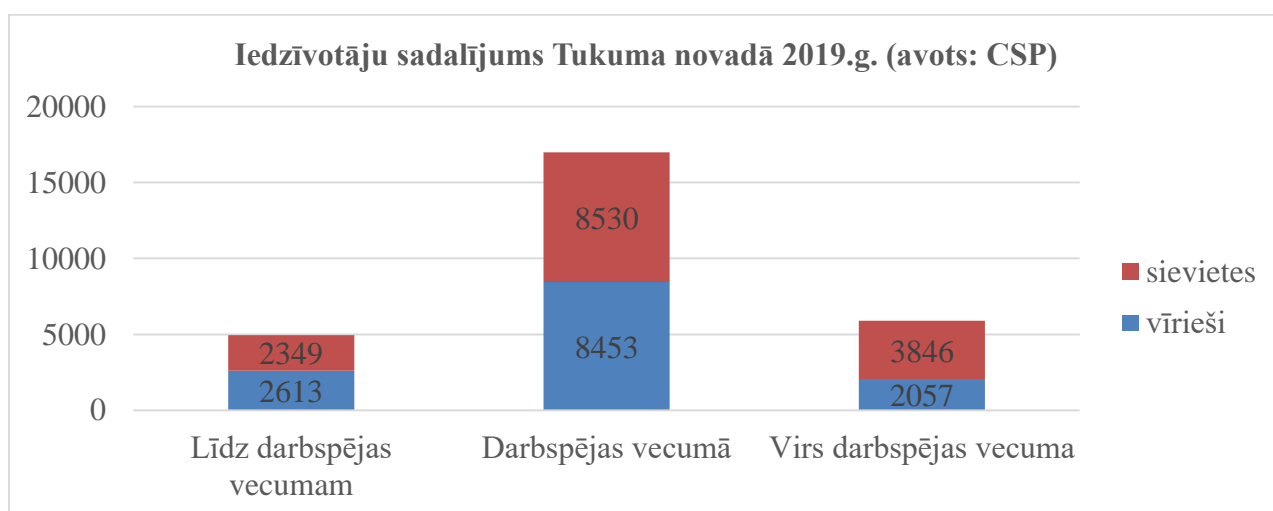

3.attēls. Tukuma novada iedzīvotāju vecuma un dzimuma struktūra 2019. gadā  
Avots: CSP

Negatīva tendence vērojama darbības vecuma iedzīvotāju skaita dinamikā (skat. 1. tabulu) – to skaits kopš 2014. gada Tukuma novadā ir samazinājies par 1089 jeb 6%. Tukuma pilsētā vērojams pat lielāks samazinājums (-7,4%) kā pagastos (-3,9%). Novadā kopumā iedzīvotāju grupu skaita dinamika ir līdzīga Latvijas vidējiem rādītājiem, taču straujāk samazinājies iedzīvotāju skaits pēc darbības vecuma.

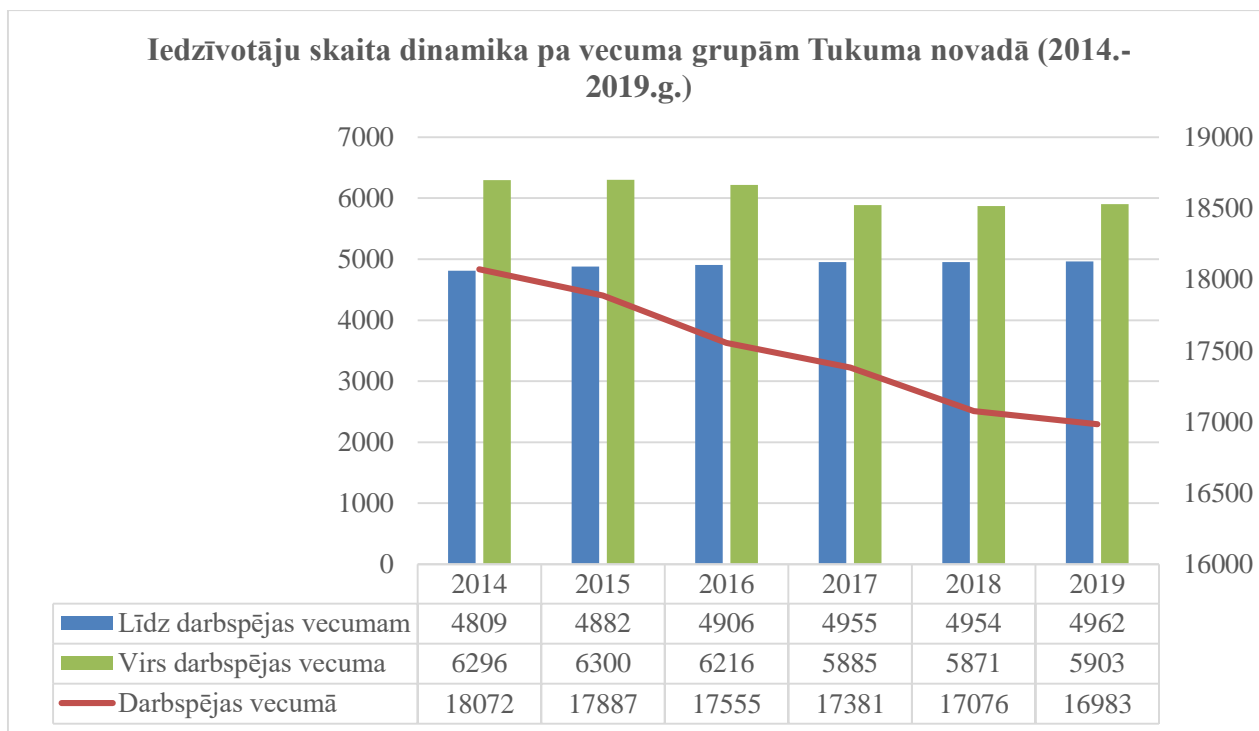

4.attēls. Iedzīvotāju skaita dinamika pa vecuma grupām Tukuma novadā (2014.-2019.g.)

Avots: CSP

Pozitīva tendence konstanti iezīmējas iedzīvotāju pirms darbības vecuma skaitā novadā, kas periodā palielinājies par 3,2%, vēl straujāku palielinājumu uzrādot pilsētā (6,6%). Pagastos šo iedzīvotāju skaits samazinājies par 2,3%. Jāsecina, ka ģimenes ar bērniem daudz labprātāk izvēlas dzīvot pilsētā, kur lielākā mērā pieejama tām nepieciešamā infrastruktūra un pakalpojumi. Taču salīdzinot Tukuma novada rādītājus ar Pierīgu, kurai zināmā mērā novadu var pieskaitīt, visi iedzīvotāju skaita dinamikas rādītāji ir sliktāki un lielākā starpība veidojas tieši grupā līdz darbības vecumam - Pierīgā par 8% straujāks pieaugums jaunākajiem iedzīvotājiem.

1. tabula

**Iedzīvotāju skaita dinamikas salīdzinājums pa reģioniem vecuma grupās periodā 2014.g. pret 2019.g.**

	Līdz darbības vecumam	Darbības vecumā	Virš darbības vecuma
Tukuma novads	3,2%	-6,0%	-6,2%
Tukuma pilsēta	6,6%	-7,4%	0,5%
Tukuma novada pagasti	-2,3%	-3,9%	-14,9%
Pierīga	11,2%	-1,1%	-1,0%
Latvija	3,6%	-6,0%	-3,7%

**Nodarbinātība, bezdarbs un darba samaksa**

Kā liecina Nodarbinātības valsts aģentūras dati (turpmāk – NVA), Tukuma novadā bezdarba līmenis pēdējā gados ir nedaudz samazinājies. 2019. gada 30. novembrī bezdarba līmenis bija 4,8%, gadu iepriekš - 4,9% (843 bezdarbnieki), bet 2017. gadā - 5,1%. Līdzīga tendence ir valstī kopumā. Bezdarba līmenis valstī šajā laika posmā samazinājies no 5,1% līdz 4,6%.

Saskaņā ar NVA datiem (sk. 5.attēlu) uz 2019. gada 30. novembri visvairāk ir to bezdarbnieku, kuri bez darba ir līdz 6 mēnešiem (496 bezdarbnieks jeb 60,6% no kopējā bezdarbnieku skaita), 177 bezdarbnieks (21,6%) bez darba ir no 6 līdz 12 mēnešiem, 107 bezdarbnieki (13,1%) bez darba ir 1-3 gadus, bet 38 – 3 un vairāk gadus. Kopējā tendence ir pozitīva, jo samazinājies nedaudz palielinājies īslaicīgi bezdarbnieku skaits bet samazinājies ilgāku laiku bez darba esošo personu skaits visās grupās.

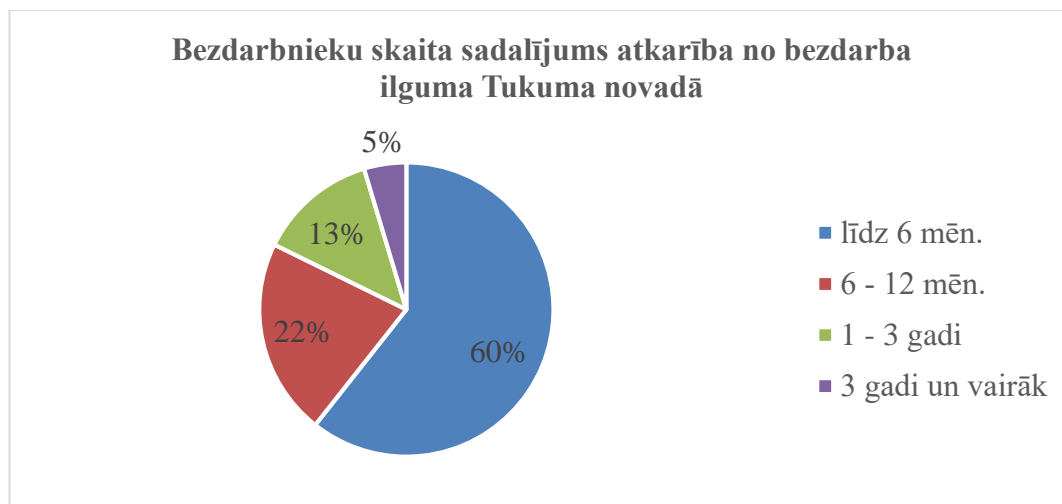

5. attēls. **Bezdarbnieku skaita sadalījums Tukuma novadā pēc bezdarba ilguma uz 2019.gada 30. novembri**  
Avots: NVA

Atbilstoši NVA mājaslapā pieejamajai informācijai Tukuma filiālē 2019. gadā katru mēnesi bija aktuālas vidēji 137 vakances (2018. gadā - 116 vakances). Lielākais vakanču skaits iezīmējas vasaras sezonā no maija līdz augustam (185 vakances pirmos trīs mēnešus un 205 vakances augustā), kas arī ir ievērojami vairāk kā 2018. gadā, kad vakanču skaits nepārsniedza 167. Dati norāda uz būtisku sezonālīti darbinieku pieprasījumā, ko var saistīt ar attīstīto lauksaimniecību novadā.

2019. gada griezumā visvairāk brīvo vakanču ir tikušas reģistrētas sekojošās profesiju grupās: vienkāršās profesijas – 28,1%; kvalificēti strādnieki un amatnieki – 25%; pakalpojumu un tirdzniecības darbinieki – 13,7%; iekārtu un mašīnu operatori un izstrādājumu montieri – 10,9%.

Saskaņā ar CSP datiem par atalgojumu Tukuma novadā, Rīgā un valstī 2019. gada pirmajos trīs ceturkšņos bruto vidējā alga publiskajā un privātajā sektorā (privātajā sektorā tiek analizēti tikai uzņēmumi, kuros nodarbināti vismaz 50 darbinieki) sasniedz 968 EUR, kas bija 85% no vidējās algas Latvijā un 76% no vidējās algas Rīgā (skat. 6. attēlu). Privātā sektora uzņēmumiem ar darbinieku skaitu ne mazāku par 50 vidējā bruto darba alga bija 1054 EUR (skat. 7. attēlu), kas ir 88% no vidējā rādītāja Latvijā un 81% no rādītāja Rīgā.

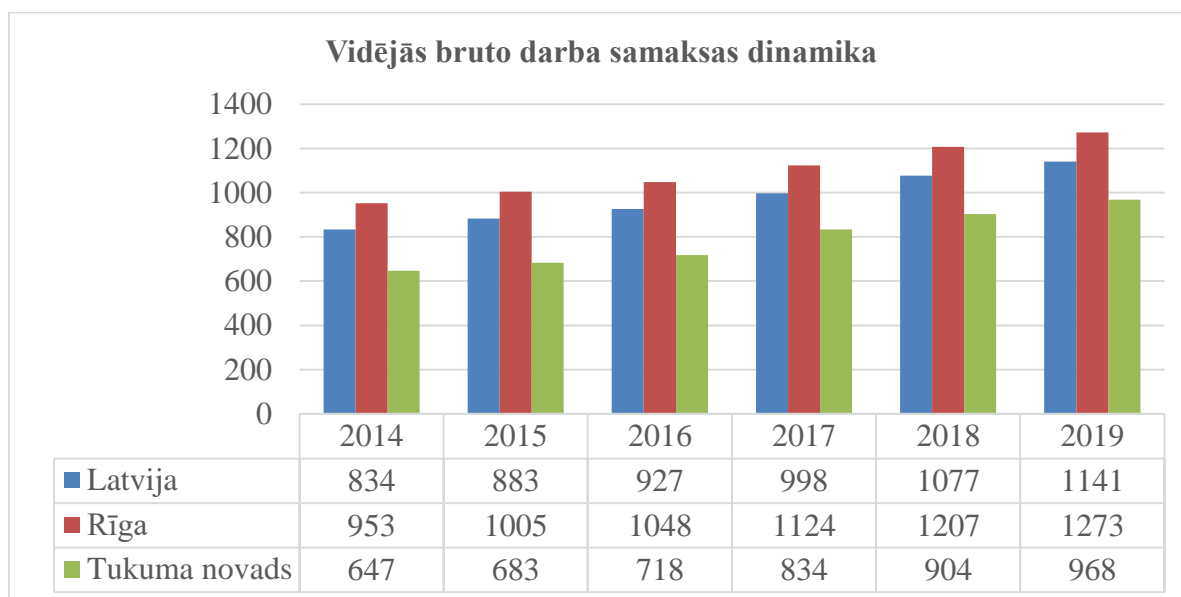

6 attēls. **Vidējās bruto darba samaksas dinamika (CSP)**  
Avots: CSP

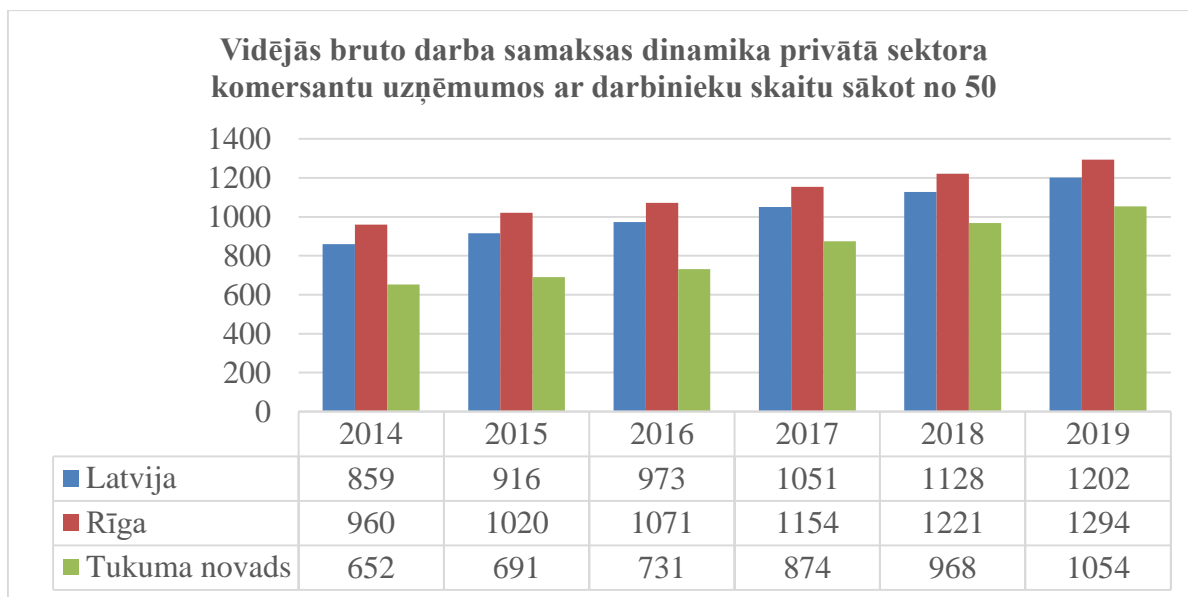

7. attēls. Vidējās bruto darba samaksas dinamika privātā sektora komersantu uzņēmumos ar darbinieku skaitu sākot no 50

Avots: CSP

Analizējot datus par periodu sākot no 2014. gada Tukuma novadā ir vērojamas pozitīvas tendences gan algu absolūtajā pieaugumā, gan algu attiecībā pret rādītājiem Rīgā un valstī (skat. 2. tabulu). Salīdzinot ar 2014. gadu kopējais vidējās algas rādītājs ir pieaudzis par 39% jeb 250 EUR, un privātajā sektorā pat par 48% jeb 312 EUR. Apskatītie dati uzrāda arī pozitīvu tendenci salīdzinājuma ar algām valstī un Rīgā. Vidējās algas atšķirība kopš 2014. gada ir samazinājusies no -22% līdz -16% salīdzinot ar Latviju un no -32% līdz -25% salīdzinot ar Rīgu. Privātajā sektorā vidējās algas atšķirība kopš 2014. gada ir samazinājusies no -24% līdz 14% pret Latviju un no -32% līdz -20% pret Rīgu.

2. tabula

Vidējās bruto algas atšķirības Tukuma novadā attiecībā pret Rīgu un Latviju

Vidējās bruto algas atšķirības Tukuma novadā attiecībā pret Rīgu un Latviju (CSP)						
	2014	2015	2016	2017	2018	2019
<b>Pavisam (bez privātā sektora komersantiem ar nodarbināto skaitu &lt;50)</b>						
Pret Latviju	-22%	-23%	-23%	-16%	-16%	-15%
Pret Rīgu	-32%	-32%	-31%	-26%	-25%	-24%
<b>Privātā sektora komersantiem ar nodarbināto skaitu &gt;= 50</b>						
Pret Latviju	-24%	-24%	-25%	-17%	-14%	-12%
Pret Rīgu	-32%	-32%	-32%	-24%	-20%	-19%

Avots: CSP

Apskatītie CSP dati ļauj secināt, ka vidējās algas publiskajā sektorā un statistikā ietvertajā komersantu grupā arvien vairāk tuvojas valsts un Rīgas vidējam līmenim. Īpaši pozitīva ir tendence privātajā sektorā, kur izaugsme ir bijusi visstraujākā.

## Uzņēmējdarbība

Uzņēmējdarbības vide Tukuma novadā saistās ar dažādām nozarēm, taču saskaņā ar Lursoft datiem visnozīmīgākā no tām ir apstrādes rūpniecība (skat. 3. tabulu), kurā strādājošie uzņēmumi veido 42,9 % no visa Tukuma novada uzņēmumu apgrozījuma. Tai seko mazumtirdzniecība – 14,8 %; būvniecība – 12,7 %; lauksaimniecība – 6,2 %; mežsaimniecība – 6,2% u.c. Arī pēc nodarbināto skaita un nomaksātā iedzīvotāju ienākuma nodokļa (turpmāk – IIN) apstrādes rūpniecība ar



ievērojamu atrāvienu ir pirmajā vietā novadā salīdzinot ar citām nozarēm. Turklāt, tās radītais apgrozījuma un IIN īpatsvars ir ievērojami lielāks par tās nodarbināto īpatsvaru, kas norāda uz nozarē strādājošo uzņēmumu iespējām radīt augstāku pievienoto vērtību un atbilstoši maksāt labākas darba algas un attiecīgi arī lielākus nodokļus.

3. tabula  
**Nozaru sadalījums pēc apgrozījuma, darbinieku skaita un nomaksātajiem iedzīvotāju ienākuma nodokļiem Tukuma novadā pēc 2018. gada datiem**

Nozare	Nozares īpatsvars (%) kopējā novadā reģistrēto uzņēmumu..		
	apgrozījumā	darbinieku skaitā	nomaksātajā iedzīvotāju ienākumu nodoklī
Apstrādes rūpniecība	42,9%	28,1%	34,6%
Mazumtirdzniecība	14,8%	9,7%	13,2%
Būvniecība	12,7%	12,8%	6,4%
Lauksaimniecība	6,2%	9,4%	9,7%
Mežsaimniecība	6,2%	4,5%	8,7%
Vairumtirdzniecība	4,1%	7,7%	6,6%
Kravu pārvadājumi un pasažieru transports, palīgdarbības	2,7%	1,8%	1,9%
Automobiļu un motociklu vairumtirdzniecība, mazumtirdzniecība un remonts	2,1%	2,8%	1,1%
Elektroenerģija, gāzes apgāde, siltumapgāde un gaisa kondicionēšana	2,0%	3,0%	3,7%
Pārējās nozares	6,3%	28,1%	14,0%

Avots: Lursoft

Jāatzīmē, ka vairāki nozīmīgi uzņēmumi datus netiek atspoguļoti, jo nav reģistrēti Tukuma novadā, piemēram, SIA “Daiļrade koks” Tukuma ražotne, kas vēl vairāk akcentētu apstrādes rūpniecības nozīmi, un SIA “RIMI LATVIA”, SIA “MAXIMA Latvija”, AS “Kesko Senukai Latvia” un citi mazumtirdzniecības uzņēmumi, kas būtiski ietekmētu mazumtirdzniecības nozares īpatsvaru. Kā arī vēl citi uzņēmumi, kuru filiāles darbojas novadā. Tomēr atspoguļotā statistika ir vērā ņemama analizējot kopējo situāciju un plānojot dažāda veida atbalstu uzņēmējdarbībai budžeta vai Eiropas fondu ietvaros. Arī lielāko uzņēmumu sarakstā iekļuvušie uzņēmumi atspoguļo apstrādes rūpniecības nozīmi Tukuma novadā - 9 no lielākajiem uzņēmumiem darbojas apstrādes rūpniecības jomā (skat.3. tabulu). Lielākie Tukuma novadā reģistrētie uzņēmumi pēc apgrozījuma (skat.4.tabula)

4. tabula  
**Lielākie Tukuma novadā reģistrētie uzņēmumi pēc apgrozījuma 2018.gadā**

Nr.	Uzņēmums	Darbības joma	Apgrozījums 2018. gadā, EUR	Pret 2017. gadu
1	Tukuma Piens, AS	Piena pārstrāde un siera ražošana	55097643	4%
2	SKONTO BŪVE, SIA	Dzīvojamo un nedzīvojamo ēku būvniecība	47048865	85%
3	Skonto Plan Ltd, SIA	Dzīvojamo un nedzīvojamo ēku būvniecība	46804247	45%
4	Stīga RM, SIA	Mežizstrāde	24177895	46%
5	Puratos Latvia, SIA	Cita veida augļu un dārzeņu pārstrāde un konservēšana	22420225	3%
6	DGR solutions, SIA	Pārējā mazumtirdzniecība nespecializētajos veikalos	22208494	18%

7	Vilomix Baltic, SIA	Lauksaimniecības dzīvnieku barības ražošana	18571444	16%
8	DEKŠŅI, SIA	Mazumtirdzniecība nespecializētajos veikalos, kuros galvenokārt pārdod pārtikas preces, dzērienus vai tabaku	14095831	7%
9	EMJ Metāls, SIA	Mehāniskā apstrāde	11206814	40%
10	CSK STEEL, SIA	Metāla konstrukciju un to sastāvdaļu ražošana	8113120	-9%
11	TUKUMA STRAUME, AS	Lauksaimniecības dzīvnieku barības ražošana	7656473	-13%
12	TELMS, SIA	Elektroapgādes un telekomunikāciju sistēmu būvniecība	6173012	31%
13	VĪTOLI AMI, SIA	Mazumtirdzniecība nespecializētajos veikalos, kuros galvenokārt pārdod pārtikas preces, dzērienus vai tabaku	5760972	15%
14	LINDSTROM PRODEM, SIA	Darba apģērbu ražošana	5081292	33%
15	LPPKS "RAIBAĻAS"	Lauksaimniecības izejvielu, dzīvu lopu, tekstilizejvielu un pusfabrikātu vairumtirdzniecības starpnieku darbība	4834856	5%
16	Tukuma slimnīca, SIA	Slimnīcu darbība	4596998	9%
17	DELTA LV, AS	Kravu pārvadājumi pa autoceļiem	4472853	22%
18	SNICKERS PRODUCTION, LATVIA, SIA	Darba apģērbu ražošana	4377745	53%
19	MR TRANS, SIA	Individuālie kravu pārvadāšanas pakalpojumi	4185071	2.22 reizes
20	ALANTE, SIA	Farmaceutisko izstrādājumu mazumtirdzniecība specializētajos veikalos	3852127	2%

Avots: Lursoft

## Tūrisms

Tūrisms ir viena no vadošajām eksporta nozarēm pasaulē, kas stabili attīstās. Tūrisma nozarei ir arī liels multiplikatora efekts – tās izaugsme dod pieprasījuma stimulu ēdināšanas, transporta, veselības, izklaides un tirdzniecības pakalpojumiem. Nacionālā mērogā tūrisms ir arī viens no mārketinga instrumentiem, ko pašvaldība var izmantot dzīvesvietas izvēlei, piesaistot iedzīvotājus, tādēļ tā attīstības veicināšana ir nozīmīga pašvaldības darbībā.

Tūrisms un ar to saistītās nozares ieņem arvien nozīmīgāku lomu Tukuma novada attīstībā. Tūrisms un brīvā laika pavadīšana ir viena no četrām nozarēm, kas veido novada ekonomisko specializāciju. Pašvaldības darbība vērsta uz Tukuma novada apmeklētāju skaita palielināšanu, apmeklējuma ilguma palielināšanu un uz atkārtotu apmeklējumu sekmēšanu. Pašvaldības uzdevums ir sekmēt novada tūrisma produktu attīstību, radīt labvēlīgu vidi viesmīlības uzņēmumu darbībai, prasmīgi izmantojot mārketingu un zīmolvedību, piesaistīt novadam dažādas apmeklētāju mērķa grupas.

Tūrisma jomā Tukuma novada pašvaldība darbojas cieši ar kaimiņu pašvaldībām – Engures, Kandavas un Jaunpils novadiem, un šajā kontekstā var runāt par Tukuma tūrisma reģionu jeb klasteri. Galvenie Tukuma tūrisma klastera produkti ir dažādie apskates objekti, kā arī kultūras un sporta pasākumi.

Tukuma novada TIC apkopotie dati liecina, ka kopš 2011.gada ik gadu palielinās Tukuma novada apmeklējumu skaits (apskates, aktīvās atpūtas, naktsmītņu un pasākumu apmeklējumu skaits kopā), sasniedzot 593 tūkstošus 2018.gadā, kas ir par 631% vairāk nekā 2004.gadā, 166% vairāk nekā kopš 2010.gada krīzes un 10,6% vairāk nekā 2017.gadā (skat.8. att.). Lielākā daļa apmeklētāju – 54,3% (322 tūkstoši) apmeklējuši dažādus novada apskates objektus.

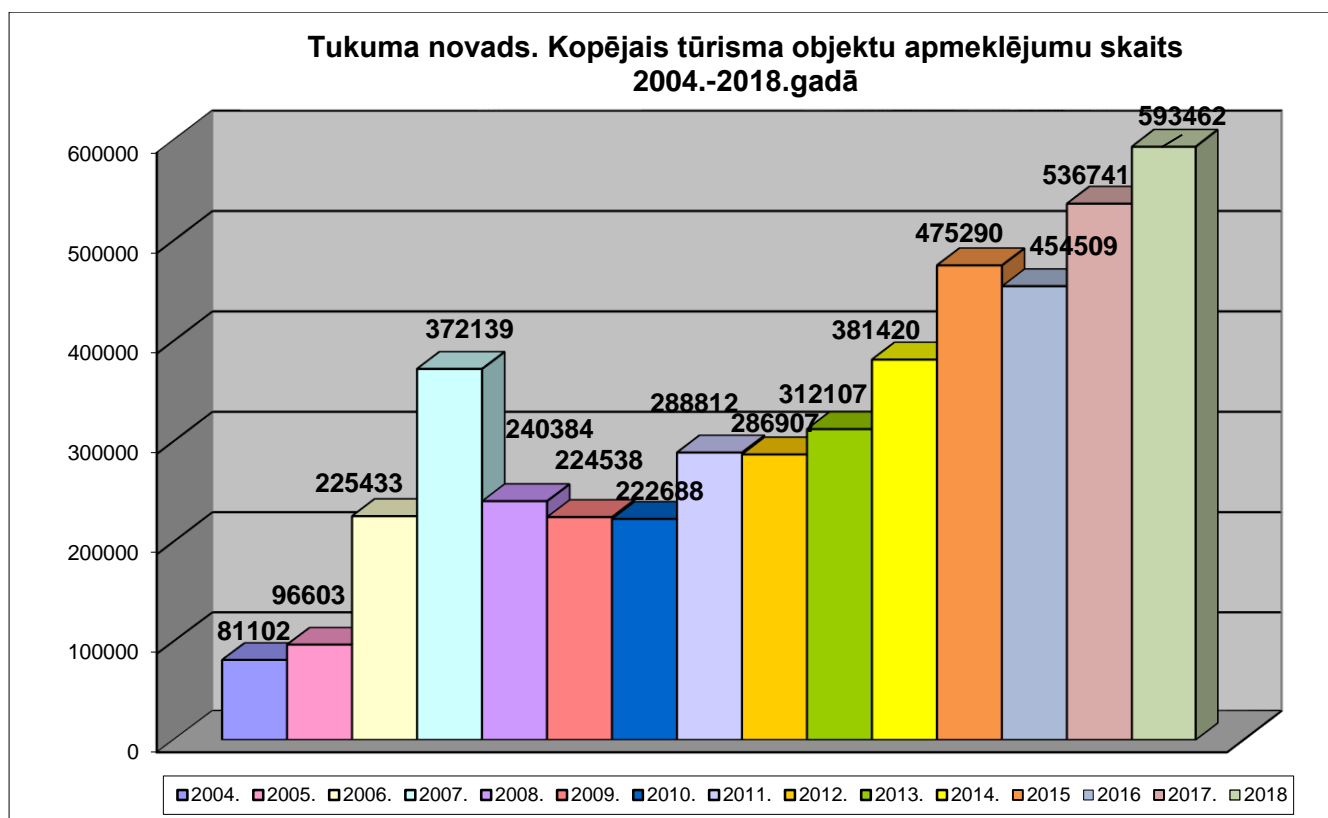

8.attēls.Tukuma novada tūrisma kopējie rādītāji 2004.-2018.gadā.  
Avots: Tukuma TIC apkopotā uzņēmēju informācija

### ***Tūristu piesaistes objekti un apmeklējumi***

Salīdzinot ar 2014. un 2016.gada rezultātiem, Tukuma novadā pēdējos gados būtiski palielinājies apskates objektu apmeklējumu skaits: 2016.gadā tie bija 237,8 tūkstoši, bet 2018.gadā – 322,1 tūkstoši, t.i. par 35,4% vairāk (9.attēls). Nozīmīgākie apskates objekti ar lielāko apmeklētāju skaitu 2018.gadā bija Lielā Ķemeru tīreļa taka Ķemeru nacionālajā parkā – 140 tūkstoši, kam seko Jaunmoku pils – 27 tūkstoši apmeklējumu. Starp Tukuma tūrisma klāstera TOP 20 apmeklētākajiem objektiem 14 ir Tukuma novada objekti: Lielā Ķemeru tīreļa taka, Jaunmoku pils, Cinevilla, Šokolādes muzejs *Pure Chocolate*, galerija *Durvis*, Durbes pils, Lestenes baznīca, kā arī Lestenes Brāļu kapī un to ekspozīcija, Pastariņa muzejs, Džūkstes Pasaku muzejs, Salmu darbnīca un Audēju darbnīca, kā arī Tukuma pilsētas vēstures muzejs “Pils tornis” un Tukuma Mākslas muzejs.

## Tukuma novads. Tūrisma objektu apmeklējumu skaits 2004.-2018.gadā

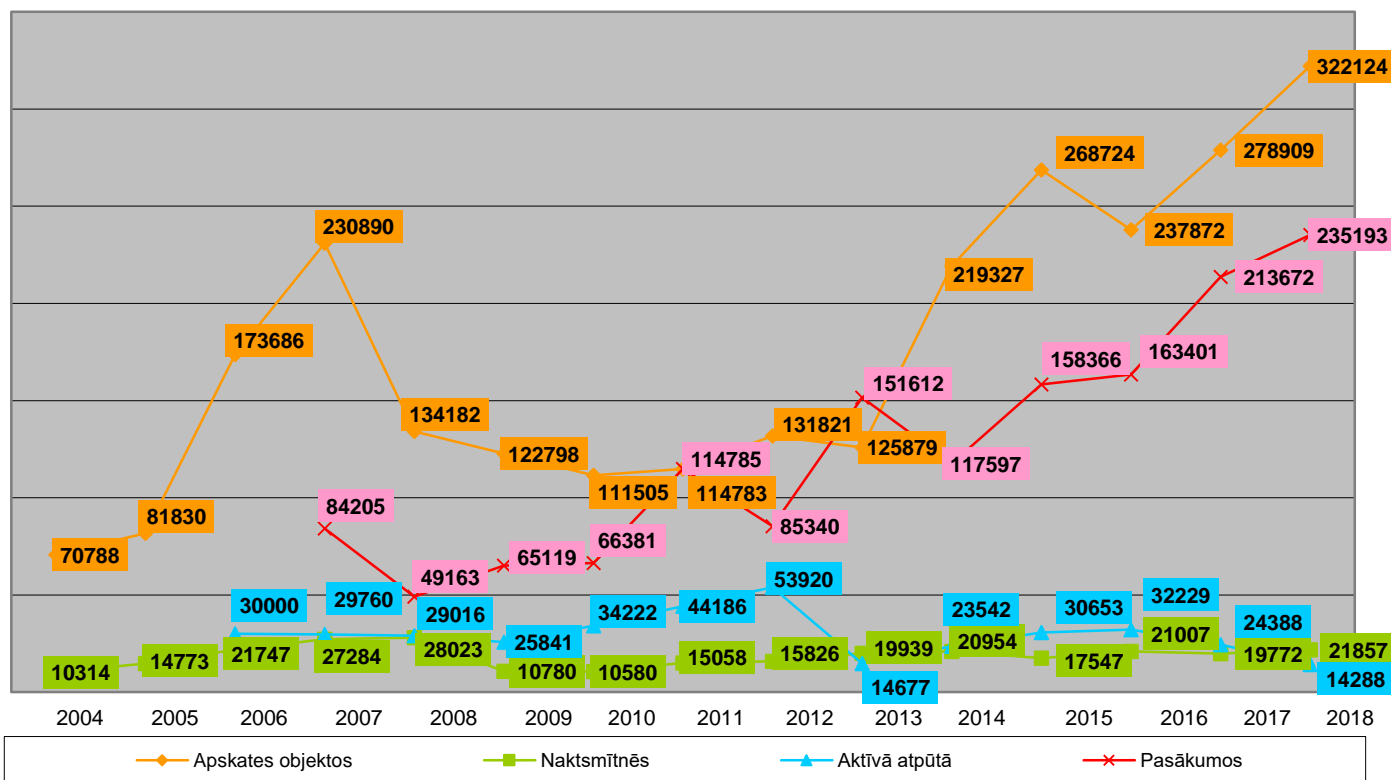

9.attēls. Tukuma novada tūrisma rādītāji 2004.-2018.gadā pa sektoriem – apskates objekti, naktsmītnes, aktīvās atpūtas piedāvājums un pasākumu apmeklējumi.

Avots: Tukuma TIC apkopotā uzņēmēju informācija

Apskates objektu statistika apliecina 5.tabula, ka objekti, kas ik gadu iegulda savā attīstībā – infrastruktūrā un tūrisma piedāvājuma veidošanā, katru gadu pulcē arī lielāku tūristu skaitu un to darbība (apmeklētāju skaita dinamika) ir vērtējama ar pozitīvu zīmi. Taču, lai tūristu skaits palielinātos, nepārtraukti ir arī jāveido dažādi tūrisma piedāvājumi dažādām mērķa grupām – nišām. Pēc tam, kad 2017.-2018.gadā izstrādāts piedāvājums “Tukuma Rožu maršruts”, 2019.gadā Tukuma TIC sadarbībā ar Vidzemes tūrisma asociāciju un Pērnavas novada pašvaldību iesaistījies projektā “Garden Pearls”, izceļot Tukuma un apkārtnes dārzu un parku piedāvājumu. Domājot nākotnē par nišas produktu veidošanu un Tukuma pilsētas unikalitātes un pilsētvides attīstības projektiem, iecere izveidot Mālkalnā Ziedoņa ķiršu dārzu skatāma kā atbalstām iecere, tādējādi stiprināt Tukuma kā dārzu pilsētas tēlu, kā arī Tukuma un Imanta Ziedoņa sasaisti, izceļot pilsētas nozīmi rakstnieka personības veidošanā.

Nozīmīgākais tūristu piesaistes objekts aktīvās atpūtas piedāvājumā ir Tukuma Ledus halle. Aktīvās atpūtas piedāvājumu papildus tradicionālajām aktivitātēm – peintbolam, zirgu izjādēm, pārgājienu un orientēšanās spēlēm, papildinājusi golfa spēle Tukuma golfa kluba laukumā „Odiņi” Tumes pagastā, kur regulāri tiek rīkoti gan vietēja, gan valsts mēroga golfa spēles turnīri. Taču novadā nav reģionāla mēroga aktīvās atpūtas piesaistes objekta, kā, piemēram, unikālas takas koku galotnēs, ūdens atrakciju parki u.tml. Ja pašvaldība plāno atjaunot Tukuma ezeru, tad viena no idejām, kas būtu izmantojama, unikālas aktīvās atpūtas takas izveide un ezera atjaunošana.

<i>Rādītājs</i>	<i>2014.gads</i>	<i>2017.gads</i>	<i>2018.gads</i>	<i>Tendence</i>	<i>Datu avoti</i>
Tukuma novada apmeklējumu skaits	381,4 tūkst.	536,7 tūkst.	593 tūkst.	□	TIC
t.sk. novada apskates objektu apmeklējumu skaits	219,3 tūkst.	278,9 tūkst.	322 tūkst.	□	TIC
apmeklējumu skaits pasākumos	117,6 tūkst.	213,7 tūkst.	235 tūkst.	□	TIC
aktīvās atpūtas apmeklējumu skaits	23542	24388	14288	□□	TIC
naktsmītnēs nakšņojušo skaits	20954	19772	21857	□□	TIC
Nakšņojušo ārzemnieku skaits	5510	8265	4921	□□	TIC
Vidējais apmeklējuma ilgums	2,3	8,4	6,3	□□	TIC
Izmitināšanas un ēdināšanas uzņēmumu skaits	54	54	56	□	TIC

*Tūrisma rādītāji Tukuma novadā.*

*Avots: Tukuma TIC*

### **Sadarbība mārketingā**

Sadarbība mārketingā ir ļoti svarīgs nosacījums, tādēļ Tukuma novads sevi vietējā tirgū un arī ārzemēs popularizē kopīgi ar kaimiņu novadiem – Engures, Jaunpils un Kandavas novadiem, izveidojot t.s. Tukuma tūrisma klasteri.

Ik gadu Tukuma TIC sagatavo un izdot kopīgu tūrisma ceļvedi un tūrisma karti “Tukums un apkārtnē. Tukuma, Engures, Jaunpils un Kandavas novads”. Šāda sadarbība ir ļāvusi Tukuma apkārtnes piedāvājumam kļūt par vērā nozīmīgu galamērķi Latvijas tūrisma tirgū, kas ļāvis ierindoties 7.-8.vietā pēc nakšņojušo tūristu un ārvalstu tūristu skaita, aiz Rīgas un Jūrmalas priekšā atstājot vēl tikai Gaujas nacionālā parka tūrisma klasteri *Enter Gauja*, Liepāju un apkārtni, Ventspili un apkārtni, Daugavpili un Bauskas tūrisma klasteri.

Arī 2019.gada tūrisma sezonai Tukuma TIC sagatavojis un izdevis tūrisma ceļvedi un tūrisma karti “Tukums un apkārtnē”, iekļaujot tūrisma un atpūtas iespēju informāciju, kas tiek piedāvāta kā Tukuma, tā arī Engures, Jaunpils un Kandavas novadā, t.i. Tukuma tūrisma klasteri. Ceļvedis un karte veidots pēc principa, lai ceļotājs varētu iepazīt visu Tukuma tūrisma reģionu, kā arī nepieciešamo informāciju atrastu 10 dažādi mērķa tirgi (tūristu segmenti – nišas, piemēram, aktīvas atpūtas cienītāji, dabas vērotāji, ģimenes ar bērniem, radošu aktivitāšu cienītāji utt.).



**TŪRISMA CEĻVEDIS**  
[www.visittukums.lv](http://www.visittukums.lv)  
[www.enguresnovads.lv](http://www.enguresnovads.lv) [www.jaunpils.lv](http://www.jaunpils.lv) [www.vititkandava.lv](http://www.vititkandava.lv)



**Tūrisma karte**



**Tukuma tūrisma informācijas centrs**  
 Talsu ielā 2, Tukums  
 LV-3101 Tukuma novads  
 GPS 56.9666 23.525  
 Tālrunis: +371 24451 2811 SCS  
 E-pasts: [tic@tukums.lv](mailto:tic@tukums.lv)  
 Sīkta informācija:  
 Twitter: [VisitTukums](https://twitter.com/VisitTukums)  
 Facebook: [VisitTukums](https://www.facebook.com/VisitTukums)  
 www.visittukums.lv

Izdavējis: Tukuma TIC, 2019  
 Informācija: Tukuma TIC, Engures, Jaunpils un Kandavas novadu pārvaldes  
 Fotogrāfi: Ansis Bērziņš, Andis Bernis, Lene Barone, Iga Bērziņa,  
 Valters Bērziņš, Gaitis Ārbergs, Tālis Bērziņš, Jānis Ķirsis,  
 Kārlis Ozols, Jūlija Ozola, Jānis Ozols, Jānis Ozols,  
 Džeina Ozola, Jānis Ozols, Jānis Ozols  
 Dizains: M. Tomsone, www.mtdizains.lv

## Tūrisma ceļvedis un tūrisma karte 2019/2020

Kā viens no nišas piedāvājumiem minams arī 2019.gada tūrisma sezonas jaunums – ceļvedis kāzu rīkotājiem, kāzu svinētājiem un kāzu nozarei – brošūra “Kāzas Tukuma pusē”, iekļaujot visu nepieciešamo informāciju kāzu sarīkošanai Tukumā un apkārtnē. Izdevums tapis, jo kāzu sarīkojumu organizēšana un svinēšana tūrisma uzņēmumos – naktsmītnēs un tūristu piesaistes vietās ir nozīmīgs tūrisma uzņēmumu ienākumu avots un biznesa attīstības niša.



Brošūra “Kāzu ceļvedis. Tukuma pusē” - vāks un atvērums

### Jaunlaulāto sagaidīšana Durbes pilī



Kāzu ir viens no svarīgākajiem svētkiem cilvēka dzīvē. Arī šīs svētku organizācija ir svarīga un interesanta. Durbe pilī ir izveidota jauna niša – kāzu svinēšana. Tā ir veidota kāzu svinēšanai un tūristu piesaistes vieta. Durbe pilī ir izveidota jauna niša – kāzu svinēšana. Tā ir veidota kāzu svinēšanai un tūristu piesaistes vieta. Durbe pilī ir izveidota jauna niša – kāzu svinēšana. Tā ir veidota kāzu svinēšanai un tūristu piesaistes vieta.

### Jaunmoku pils

Jaunmoku pils ir izveidota kāzu svinēšanai un tūristu piesaistes vieta. Tā ir veidota kāzu svinēšanai un tūristu piesaistes vieta. Jaunmoku pils ir izveidota kāzu svinēšanai un tūristu piesaistes vieta. Tā ir veidota kāzu svinēšanai un tūristu piesaistes vieta.

Adrese: Jaunmoku pils, Tūrisma pakalpojumi, Tukuma novads, Tālr: 03537222  
20191112, e-pasts: info@jaunmoku.pils, www.jaunmoku.pils

Facebook: Jaunmoku pils

Instagram: jaunmoku.pils

Bez tam Tukuma novads cieši sadarbojas tūrisma mārketingā arī ar biedrību “Kurzemes tūrisma asociācija”, lai kopīgi popularizētu Tukuma apkārtnes un Kurzemes tūrisma piedāvājumu. Ik gadu Tukuma novada pašvaldība noslēdz sadarbības līgumu par kopīgām mārketinga un citām tūrisma veicinošajām aktivitātēm. Rezultātā 21 nozīmīgākais Tukuma novada apskates objekts tiek iekļauts kopīgajā Kurzemes tūrisma piedāvājumā. Informācija par Tukuma novada TOP objektiem pieejama mājas lapā [www.kurzeme.lv](http://www.kurzeme.lv).

2019.gadā zīmola „Ražots Kurzēmē” attīstības rezultātā kopīgi ar Kurzemes reģiona lauku partnerībām un biedrību “Kurzemes tūrisma asociācija” realizēts apmācību kurss mazajiem un mājražotājiem, noorganizēta Kurzemes diena Kuldīgā, izveidota brošūra “Ražots Kurzēmē”, kurā ietverta informācija par 12 (no 99) novada mazajiem un mājražotājiem, kā arī noorganizēta Kurzemes apceļošanas akcija, kurā ietverti 5 (no 35) Tukuma novada.

#### MAIZE

**41 MAIZE "BERZINI"**

Maize ir viens no svarīgākajiem produktiem cilvēka dzīvē. Tā ir veidota kāzu svinēšanai un tūristu piesaistes vieta. Maize ir viens no svarīgākajiem produktiem cilvēka dzīvē. Tā ir veidota kāzu svinēšanai un tūristu piesaistes vieta.

**42 PASTARINĀ MUZEJS**

Pastarinā muzejs ir izveidots kāzu svinēšanai un tūristu piesaistes vieta. Pastarinā muzejs ir izveidots kāzu svinēšanai un tūristu piesaistes vieta.

**43 AINAS MAIZE**

Ainas maize ir izveidota kāzu svinēšanai un tūristu piesaistes vieta. Ainas maize ir izveidota kāzu svinēšanai un tūristu piesaistes vieta.

**44 SALDUS MAIZINIĒKS**

Saldu maizīnīks ir izveidots kāzu svinēšanai un tūristu piesaistes vieta. Saldu maizīnīks ir izveidots kāzu svinēšanai un tūristu piesaistes vieta.

#### MEDUS

**45 MEDUS "ZIEDKALNOS"**

Medus ir viens no svarīgākajiem produktiem cilvēka dzīvē. Medus ir viens no svarīgākajiem produktiem cilvēka dzīvē. Medus ir viens no svarīgākajiem produktiem cilvēka dzīvē.

**46 BISU DZIEDINĀTAVA "MAURI"**

Bisu dziedinātava ir izveidota kāzu svinēšanai un tūristu piesaistes vieta. Bisu dziedinātava ir izveidota kāzu svinēšanai un tūristu piesaistes vieta.

**47 BISU NAMIŅIS**

Bisu namiņis ir izveidots kāzu svinēšanai un tūristu piesaistes vieta. Bisu namiņis ir izveidots kāzu svinēšanai un tūristu piesaistes vieta.

Brošūra “Ražots Kurzēmē” – vāks un atvērumi ar mājražotājiem

Kopīgi ar KTA tiek veidotas tūrisma veicinošas aktivitātes – Kurzemes apceļošanas akcija, žurnālistu un tūroperatoru uzņemšanas vizītes, iekļaujot Tukuma novada tūrisma objektus atbilstoši tematikai. Tūrisma piedāvājumu un pakalpojumu kvalitātes uzlabošanai tiek rīkoti apmācību semināri un pieredzes apmaiņas braucieni tūrisma uzņēmējiem, kā arī labāko tūrisma uzņēmēju izvērtēšana un balvas „Lielais Jēkabs” piešķiršana ik gadu 6-8 nominācijās (labākā naktsmītne, ēdināšanas uzņēmums, piedāvājums ģimenēm ar bērniem, ražotājs, muzejs utml.).

## Investīcijas 2020.gadam

2020.gadā tiks īstenoti vairāki nozīmīgi Eiropas Savienības Struktūrfondu 2014.-2020.gada plānošanas perioda projekti.

Turpināsies nozīmīgu infrastruktūras attīstības projektu "Tukuma vispārējās izglītības iestāžu mācību vides uzlabošana" (projekta izmaksas plānotas 9,32 milj.EUR; iekļautas Tukuma 2.vidusskola, Tukuma Raiņa ģimnāzija, Tukuma E.Birznieka-Upīša 1.pamatskola, Tukuma 2.pamatskola) un "Energoefektivitātes paaugstināšana PII "Pasaciņa"" (1,87 milj.EUR) īstenošana ar Eiropas Reģionālās attīstības fonda (ERAF) līdzfinansīšu atbalstu.

2019.gada oktobrī tika uzsākta un 2021.gadā pabeidzama ERAF projekta "Primārās veselības aprūpes infrastruktūras un tehniskā nodrošinājuma uzlabošana Santas Zaļmežas ģimenes ārsta praksē" īstenošana, kas paredz Tumes ģimenes ārsta prakses vietas pārbūvi, iekļaujoties 30 000 EUR.

Vērtēšanā ir 2019.gada jūnijā iesniegtais ERAF projekts "Pakalpojumu infrastruktūras attīstība Deinstitutionalizācijas plāna īstenošanai Tukuma novada pašvaldībā", kurš īstenojams līdz 2022.gadam par 1,94 milj.EUR.

2019.gada 23.decembrī tika pārtraukta un 2020.gadā netiks turpināta ERAF projekta "Energoefektivitātes paaugstināšana PII "Vālodzīte"" īstenošana (1,76milj.EUR, no kurām kā neattiecināmajām izmaksām 840tūkst.EUR apmērā nav pieejams aizņēmums Valsts kasē no 2019.gada augusta).

Eiropas Sociālā fonda (ESF) ietvaros turpināsies 2017.gadā saktā projekta "Veselības veicināšanas un slimību profilakses pakalpojumu pieejamība Tukuma novadā, jo īpaši teritoriālās, nabadzības un sociālās atstumtības riskam pakļautajiem iedzīvotājiem, īstenojot vietēja mēroga pasākumus" īstenošana, kura galvenais mērķis ir uzlabot pieejamību veselības veicināšanas un slimību profilakses pakalpojumiem novada iedzīvotājiem, īstenojot vietējā mēroga pasākumus sociālās atstumtības un nabadzības riskam pakļautajām iedzīvotāju grupām.

Tukuma sociālais dienests aktīvi darbojas ESF projekta "Proti un dari" (15 līdz 29 gadīgu jauniešu prasmju un motivācijas attīstīšana, kuri nemācās, nestrādā, neapgūst arodu, nav reģistrējies NVA kā bezdarbnieks) īstenošanā un vairāku sadarbības līgumu ar plānošanas reģioniem un Labklājības ministriju izpildē deinstitutionalizācijas un sociālo pakalpojumu projektu ieviešanā.

2019.gadā tika uzsākta 1,41 milj.EUR projekta "Tukuma novada pašvaldības autoceļu pārbūve (2.kārta)" īstenošana ar Eiropas Lauksaimniecības fonda lauku attīstībai (ELFLA) līdzfinansējumu, kura ietvaros 2019.gadā veikta grants autoceļu "Ezernieki - Jaunplavas - Rindzele", "Centrs - Cīruļi", "Ozolpils ceļš - Lestenes ceļš" un "Abavnieki - Eglītes" pārbūve pagastos, bet 2020.gadā veicama vēl autoceļa "Džūkste - Pienava" pārbūve.

ELFLA programmas LEADER ietvaros 2019.gadā apstiprināti un 2020.gadā pabeidzama šādu projektu īstenošana: "Irlavas sporta laukuma labiekārtošana" (15 859.47EUR), "Vides objekta "Lieldienu karote" uzstādīšana un teritorijas labiekārtošana Irlavā" (21 489.66EUR), "Sporta laukuma labiekārtošana un sporta aprīkojuma iegāde Zentenē" (13 961.57EUR), "Kapu digitalizācija Tukuma novada pagastos" (14 326.40EUR).

Decembra beigās ELFLA apakšpasākuma "Meža ugunsgrēkos un dabas katastrofās iznīcinātu mežaudžu atjaunošana" projektu konkursā tika iesniegts projekts "Meža īpašumu sakopšana un uzlabošana M.Parka ielā 1, Tukumā", lai atjaunotu vētras postījumos cietušo Durbes mežu 2,92 ha platībā par summu 4955 EUR.

Eiropas Komisijas programmā “WiFi4EU” 2019.gada sākumā tika apstiprināts un līdz 2020.gada jūlijam īstenojams projekts “Interneta savienojamības veicināšana vietējās kopienās WiFi4EU” un piešķirts EK finansējums 15 000 EUR.

Kā sadarbības partneri turpinām dalību EK programmas “Horizon 2020” (Apvārsnis 2020) aktivitātes “Pētniecība un inovācijas” projektos: “Accelerate SUNSHiNE” – saglabā savu ēku, taupot enerģiju: virzies uz priekšu ātrāk (koordinators Rīgas Tehniskā universitāte, partneri SIA “Ekodoma”, SIA “Ēku saglabāšanas un energotaupības birojs”, Funding for Future BV no Nīderlandes, Jūrmalas pilsētas, Tukuma, Bauskas un Ādažu novadu pašvaldības), lai veicinātu 5 sabiedrisko ēku un 15 daudzdzīvokļu ēku siltināšanu; “ROBUST” – lauku un pilsētas vide-atvērtā kopdarbībā (koordinators Wageningen universitāte no Nīderlandes, partneri universitātes un pētniecības institūti, pašvaldības no Lielbritānijas, Austrijas, Vācijas, Beļģijas, Spānijas, Slovēnijas, Portugāles, Itālijas un Latvijas); “COMPETE4SECAP” - energopārvaldības sacensības IEKRP un ilgtspējīgas enerģijas un klimata rīcības plāna ieviešanai pašvaldībās (koordinators SIA “EKODOMA”, dalībvalstis Francija, Itālija, Ungārija, Vācija, Spānija, Kipra, Horvātija un Latvija. Tukuma novada Dome ir projekta partneris); “C -TRACK-50” - nodrošināt neitrālu oglekļa emisiju reģionos līdz 2050. gadam (10 pašvaldībām un Rīgas plānošanas reģionam ilgtspējīgas enerģētikas un klimata rīcības plānu vai līdzvērtīgu plānošanas dokumentu 2030./2050. gadam izstrāde vai atjaunināšana, ar mērķi sasniegt neitrālas oglekļa emisijas līdz 2050. gadam).

Plānojam turpināt Durbes muižas kompleksa, tajā skaitā kalpu mājas atjaunošanas darbus, startējot Valsts Kultūrkapitāla fonda un Nacionālās kultūras mantojuma pārvaldes Kultūras pieminekļu izpētes, glābšanas un restaurācijas programmas ietvaros izsludinātajos projektu konkursos.

Plānotā kārtējā Valsts budžeta dotācija Valsts un pašvaldību vienoto klientu apkalpošanas centru tīkla uzturēšanai 2020.gadā ir 13 800 EUR.

No pašvaldības budžeta finansētie lielākie infrastruktūras objekti būs Kurzemes ielas pārbūves 2.kārtas (no Procesa ielas līdz Kurzemes ielai 32) darbi, kas veicami no 2019.gada maija līdz 2021.gada pavasarim. kā arī 2019.gada janvārī tika noslēgts līgums par Tukuma pirmsskolas izglītības iestādes "Pasaciņa" piebūves (moduļa 3 grupiņām) un teritorijas labiekārtošanas projektēšanu un būvniecību. Investīciju projekts **“Tukuma pirmsskolas izglītības iestādes “Pasaciņa” paplašināšana pašvaldībā reģistrēto bērnu rindu mazināšanai”** paredz pirmsskolas izglītības iestādes (turpmāk PII) ēkas piebūves būvniecību papildu trīs jaunu grupu izveidošanai Tukuma pirmsskolas izglītības iestādē “Pasaciņa” un teritorijas labiekārtošanu PII darbības nodrošināšanai. Projekts ir nepieciešams pirmsskolas izglītības pakalpojuma nodrošināšanai, samazinot pašvaldībā reģistrēto bērnu rindu par 60 vietām. Mērķa grupa ir ģimenes ar bērniem pirmsskolas vecumā reģionālas nozīmes attīstības centrā Tukumā. Projekts kopš 2015.gada ir iekļauts Tukuma novada Attīstības programmas 2015.-2021.gadam Investīciju plānā. Pašvaldība 2018.gada 4.jūlijā izsludināja atklātu konkursu piebūves būvdarbiem ar ID Nr.TND-2018/37 “Pirmsskolas izglītības iestādes “Pasaciņa” piebūves projektēšana un 1.kārtas būvdarbi Kurzemes ielā 5, Tukumā, Tukuma novadā”, lai vienlaikus ar ERAF SAM 4.2.2. projektā “Energoefektivitātes paaugstināšana PII “Pasaciņa”” veicamajiem PII "Pasaciņa" ēkas pārbūves darbiem tiktu uzbūvēta piebūve un izveidoti rotaļu laukumiņi papildu trīs grupiņām, un 2020.gadā iestāde ar jauno piebūvi varētu pilnvērtīgi atsākt darbu. 2019.gada 18.janvārī noslēgts piebūves projektēšanas un būvdarbu līgums, kura izpildes laikā līdz 2019.gada decembrim ir izstrādāts būvprojekts un saņemts pozitīvs būvprojekta ekspertīzes slēdziens. Būvdarbi paveicami 2020. un 2021. gadā.

## Pašvaldības struktūra

Tukuma novada administratīvajā teritorijā novada pašvaldības iedzīvotāju pārstāvību nodrošina to ievēlēta pašvaldības lēmēj institūcija – dome/Tukuma novada Dome (turpmāk – Dome),



kas pieņem lēmumus; nosaka pašvaldības institucionālo struktūru; lemj par autonomo funkciju un brīvprātīgo iniciatīvu īstenošanu un par kārtību, kādā nodrošina pašvaldībai deleģēto valsts pārvaldes funkciju un pārvaldes uzdevumu izpildi; izstrādā un izpilda pašvaldības budžetu. Pašvaldības dome atbilstoši kompetencei ir atbildīga par pašvaldības institūciju tiesisku darbību un finanšu līdzekļu izlietojumu (struktūra 1. Pielikums ).

Atsevišķu pašvaldības funkciju pildīšanai Dome no Domes deputātiem un pašvaldības iedzīvotājiem izveido komisijas, kuras ir Domes vai konkrētu Domes komiteju pakļautībā.

Komisiju pakļautība komitejām (2.Pielikums):

Pašvaldība ir dalībnieks šādās biedrībās (nodibinājumos):

1. Latvijas Pašvaldību savienība;
2. Latvijas izpilddirektoru asociācija;
3. Latvijas bāriņtiesu darbinieku asociācija;
4. Latvijas Pašvaldību sociālo dienestu vadītāju apvienība;
5. Reģionālo attīstības centru apvienība;
6. Kurzemes tūrisma asociācija;
7. Latvijas Lauku tūrisma asociācijas „Lauku ceļotājs”;
8. Latvijas tūrisma informācijas organizāciju asociācija LATTŪRINFO”;
9. Kandavas Partnerība;
10. Partnerība laukiem un jūrai;
11. Pūres kooperatīvā krājaizdevumu sabiedrība;
12. Engures fonds;
13. Latvijas Dzimtsarakstu nodaļu asociācija „DZINDA”.

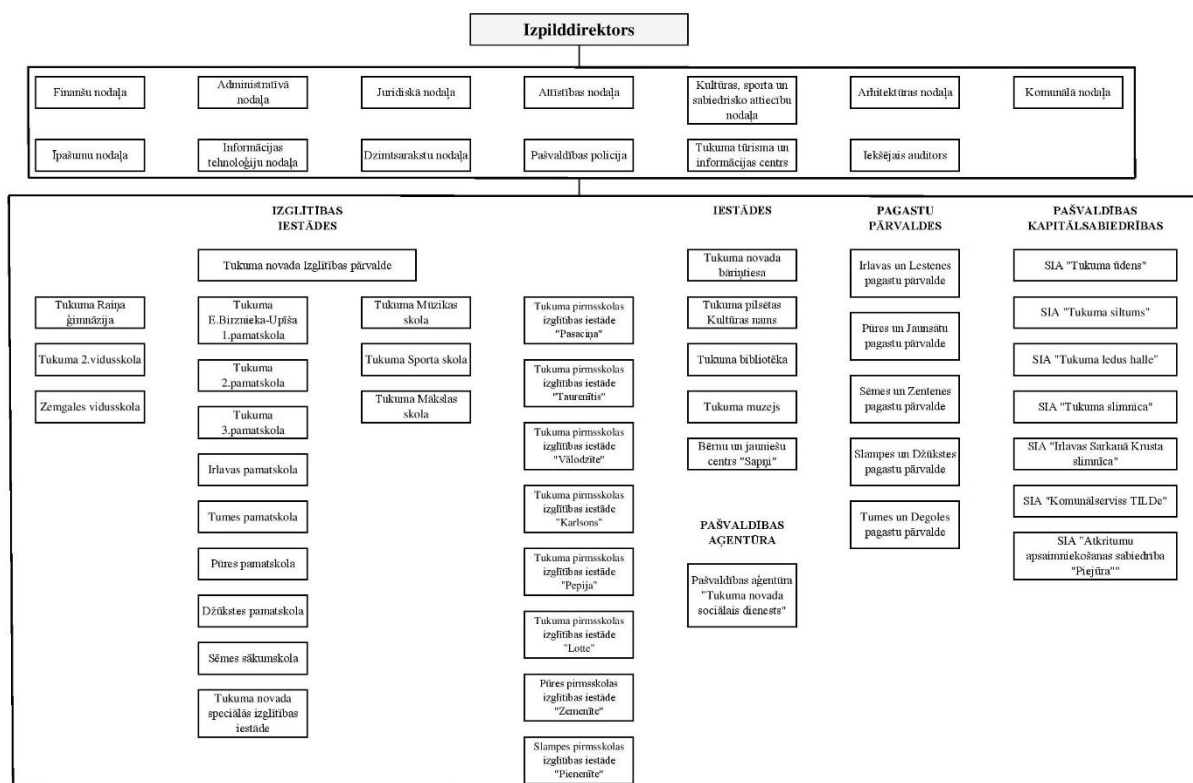

Struktūra. 1.pielikums

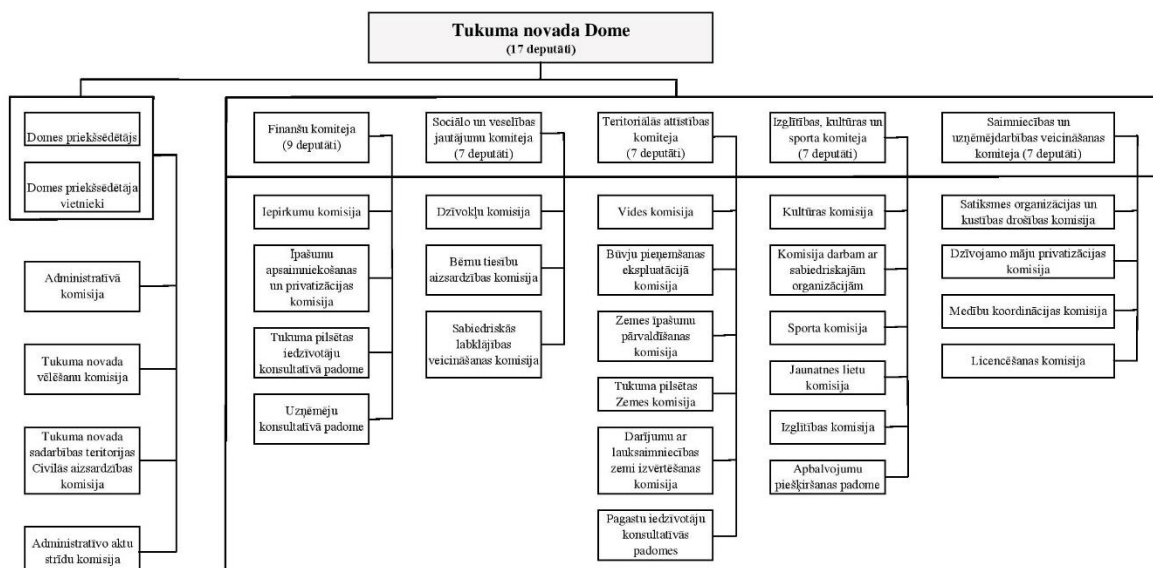

Struktūra. 2.pielikums

## Ziņojums par Tukuma novada pašvaldības 2020. gada budžetu

Tukuma novada pašvaldības 2020.gada budžets izstrādāts, ievērojot likumā „Par pašvaldību budžetiem”, likumā „Par pašvaldībām”, likumā „Par budžetu un finanšu vadību”, kā arī nodokļu likumos, Ministru kabineta noteikumos un citos normatīvajos aktos paredzētās prasības. Tukuma novada pašvaldības budžets sastāv no pamatbudžeta un saņemtajiem ziedojumiem un dāvinājumiem.

### 1.Ienēmumi

Tukuma novada pašvaldības 2020.gada ieņēmumi ir plānoti 42 892 709 *euro*. Plānotie ieņēmumi ir par 8.7% vairāk nekā 2019.gadā sākotnēji plānotie (39 454 155 *euro*). Pašvaldības pamatbudžetu ieņēmumus veido nodokļu un nenodokļu ieņēmumi, maksas pakalpojumi un citi pašu ieņēmumi, valsts mērķdotācijas un citu budžetu transferti.

### **Iedzīvotāju ienākuma nodoklis**

Iedzīvotāju ienākuma nodokļa ieņēmumus ietekmē nodarbināto skaits, darba samaksa, ar iedzīvotāju ienākuma nodokli neapliekamā minimuma un atviegrojuma apmērs, minimālā darba alga, kā arī mikrouzņēmuma nodokļa režīms. 2020. gada budžetā pašvaldībām netika paredzēti 19,6% no kopbudžeta nodokļu ieņēmumiem, bet gan 18,8%. 2020. gadā iedzīvotāju ienākuma nodokļa ieņēmumu sadalījums starp valsts budžetu un pašvaldību budžetiem ir saglabāts līdzšinējā apmērā: pašvaldību budžetiem – 80 procenti un valsts budžetam – 20 procenti. Likumā ar valsts budžetu 2020.gadam ir noteikts, ka pašvaldības iedzīvotāju ienākuma nodokli saņems šādā procentuālajā sadalījumā: I ceturksnī – 22%, II ceturksnī – 24%, III ceturksnī – 26%, IV ceturksnī – 28%. Tukuma novada pašvaldībai plānots IEIEN ir 16 225 374 *euro*, kas ir par 77 862 *euro* vairāk kā 2019. gadā (16 147 513 *euro*).

### **Nekustamā īpašuma nodoklis**

Saskaņā ar **nekustamā īpašuma nodokļa** prognozi pašvaldības budžeta īpašuma nodokļa ieņēmumi pieaugs par 1.8% (34 454 *euro*). Nodokļa ieņēmumu prognozes 2020.gadā noteiktais iekasējamības koeficients ir 80%. Parādus par nekustamā īpašuma nodokli tiek plānots iekasēt 55.5% (145 000 *euro*) no aprēķinātā parāda 261 187 *euro*. 2020.gada prognoze zemei 1 299 169 *euro*, ēkām un inženierbūvēm 365 735 *euro*, mājokļiem 152 235 *euro*. Kopā: 1 817 139 *euro*. Saskaņā ar

Tukuma novada Domes 23.10.2014. saistošajiem noteikumiem Nr.20 "Par nekustamā īpašuma nodokli Tukuma novadā" pašvaldība piemēro atvieglojumus nekustamā īpašuma nodoklim, **nodokļu maksātājiem:**

- maznodrošinātām personām 70% atvieglojumi par to periodu, kurā maksātājs atbilst maznodrošinātās personas statusam;
- I un II grupas invalīdiem, arī ģimenēm, kur aug bērns invalīds, ja īpašumā deklarēts un faktiski dzīvo, nav citu nekustamo īpašumu - 50% atvieglojumus;
- kuri iepriekšējā taksācijas periodā renovējuši ēkas vai remontējuši ēkas fasādi Tukuma pilsētas vēsturiskajā centrā, bez pašvaldības līdzfinansējuma – 25% līdz 70% atvieglojumi, atkarībā no ieguldītās summas;
- kuru īpašumā ir ražošanas ēkas, ja tajās notiek pamatdarbība – 25% atvieglojumi;
- kuru īpašumā ir zeme, uz kuras veic lauksaimniecisko ražošanu – 25 % atvieglojumi lauksaimniecībā izmantojamās zemes hektāram; (ieņēmumi no l/s ražošanas iepriekšējā gadā nedrīkst pārsniegt 30000 euro);
- kuru īpašumā ir zeme, uz kuras veic bioloģisko lauksaimniecisko ražošanu – 25 % atvieglojumi lauksaimniecībā izmantojamās zemes hektāram; (ieņēmumi no l/s ražošanas iepriekšējā gadā nedrīkst pārsniegt 30000 euro);
- kuri veic sabiedriskos pasažieru pārvadājumus, samazina ar pasažieru pārvadāšanu tieši saistītam īpašumam – 25% atvieglojumi;
- kuri centralizēti piegādā siltumenerģiju un / vai dzeramā ūdens resursus iedzīvotājiem – 70% atvieglojumi;
- fiziskām personām, kurām vienģimenes un divģimeņu dzīvojamo māju apbūvei paredzētie neapbūvēti zemesgabali piekļaujas projektētām pašvaldības ielām, kurām nav izbūvēts pagaidu segums – 50% atvieglojumi;
- kuri nodrošina viesnīcu, sabiedriskās ēdināšanas pakalpojumu sniegšanu vai lauku tūrisma pakalpojumus – 50% atvieglojumi;
- par daudzdzīvokļu dzīvojamām mājām, kurās veikti ēkas energoefektivitātes pasākumi, piesaistot Eiropas savienības struktūrfondu līdzekļus, piešķir atvieglojumus uz 10 gadiem, piešķir – 90% atvieglojumus.

Pēc likuma samazina:

- trūcīgām personām 90% atvieglojumi par to periodu, kurā maksātājs atbilst trūcīgās personas statusam;
- nekustamam īpašumam, kur nodokļu maksātājam vai kopā ar laulāto ir trīs vai vairāk bērni vecumā līdz 18 gadiem vai bērni līdz 24 gadiem, kuri iegūst vispārējo, profesionālo vai augstāko izglītību, persona vai tās laulātais ir deklarēts objektā – 50% atvieglojumi;
- politiski represētajām personām par nekustamā īpašuma objektiem, kas ir šo personu īpašumā vai valdījumā, piešķir – 50% atvieglojumus, ja nekustamais īpašums netiek izmantots saimnieciskajā darbībā.

Pēc likuma palielina:

- lauksaimniecības zemes platība, kura netiek atbilstoši kopta, pēc Lauku atbalsta dienesta atsūtītajiem datiem, tiek papildus aplikta ar 1,5 % no kadastrālās vērtības.

Saskaņā ar minētajiem Tukuma novada Domes 23.10.2014. saistošajiem noteikumiem Nr.20 "Par nekustamā īpašuma nodokli Tukuma novadā" (grozījumiem, kas izdarīti 22.12.2016. prot. Nr.18,3.#.)

- fizisko personu īpašumā, tiesiskā valdījumā vai lietošanā esošajiem objektiem, ja taksācijas gada 1.janvārī nav deklarēto personu, piemēro nekustamā īpašuma nodokļa likmi 1,5 % apmērā no objekta kadastrālās vērtības;
- juridisko personu īpašumā, tiesiskā valdījumā vai lietošanā esošajiem objektiem, ja taksācijas gada 1.janvārī nav deklarēto personu, piemēro nekustamā īpašuma nodokļa likmi 1,5 % apmērā no objekta kadastrālās vērtības;

**Azartspēļu nodoklis** plānots 33 000 *euro* apmērā, samazinājums pret 2019.gadu ir plānots 117 000 *euro* (22%), jo no 2020. gada ir spēkā izmaiņas Azartspēļu likumā, kas būtiski samazina pašvaldībā ieskaitāmo nodokļa daļu.

**Dabas resursu nodoklis** no 2020. gada ir plānots pamatbudžetā, saistībā ar izmaiņām likumā “Par pašvaldību budžetā” (pašvaldībām vairs nav speciālais budžets). 2019. gadā bija plānoti 130 000 *euro*, bet saistībā ar izmaiņām Dabas resursa nodokļa aprēķināšanā, pašvaldības saņems ievērojami mazāk ieņēmumus no nodokļa. Plānots 2020. gadā ir 48 672 *euro*.

**Nenodokļu ieņēmumus** 2020.gadā plānots iekasēt 425 576 *euro* apmērā. Ieņēmumus veido peļņas daļa no pašvaldībā esošo dzīvokļu izīrēšanas 116 560 *euro*, valsts un pašvaldību nodevas 23 050 *euro*, naudas sodu un sankcijas 26 350 *euro*, kā arī ieņēmumi no pašvaldības īpašumu atsavināšanas 235 500 *euro*.

**Ieņēmumi no maksas pakalpojumiem** un citi pašu ieņēmumi plānoti 1 079 987 *euro*. Salīdzinājumā ar 2019. gadu maksas pakalpojumi un citi pašu ieņēmumi ir palielinājušies par 89 872 *euro* (9.8%).

**Valsts budžeta transferti** – mērķdotācijas un dotācijas 2020. gadā plānotas 22 239 189 (51.8 % no kopējiem ieņēmumiem). Transferti plānoti par 16.2% vairāk (3 101 829 *euro*). 6 102 993 *euro* plānoti ES projektu īstenošanai pašvaldībā. Mērķdotācijas apjomu turpmākajiem gadiem visbūtiskāk var ietekmēt Eiropas Savienības līdzfinansēto projektu īstenošanas grafiki, īstenoto projektu finansējuma atmaksām būtiski pieaugot. Lielāko mērķdotāciju apjomu Tukuma novada pašvaldība saņem izglītības nozarē. Valsts budžeta transfertu apmērs 2020.gadā ir plānots, ņemot vērā valsts budžetā paredzēto finansējumu, spēkā esošos normatīvos aktus (Ministru kabineta 2012.gada 18.decembra noteikumi Nr.942 „Kārtība, kādā piešķir un finansē asistenta pakalpojumu pašvaldībā”, Ministru kabineta 2015.gada 17.novembra noteikumi Nr.649 „Kārtība, kādā pašvaldībām aprēķina un sadala valsts budžeta mērķdotāciju māksliniecisko kolektīvu vadītāju darba samaksai un valsts sociālās apdrošināšanas obligātajām iemaksām”, Ministru kabineta 2008.gada 11.marta noteikumi Nr.173 “Valsts pamatbudžeta valsts autoceļu fonda programmai piešķirto līdzekļu izlietošanas kārtība”) un noslēgtajos līgumos par Eiropas Savienības fondu apguvi. Detalizēts mērķdotāciju apjoms norādīts saistošo noteikumu “Par pašvaldības budžetu 2020.gadam” 6. pielikumā “Tukuma novada pašvaldības 2020.gada valsts budžeta transferti” .

**Pašvaldību budžeta transfertu** ieņēmumi ir plānoti 532 796 *euro*, t.i. par savstarpējiem norēķiniem par izglītības (464 296 *euro*), kultūras, sporta, kultūras un tūrisma (20 000 *euro*) un aprūpes funkciju nodrošināšanas pakalpojumiem (48 500 *euro*).

Pamatbudžeta ieņēmumu struktūra attēlā Nr.1

**Kopējie ieņēmumi 42 892 709 *euro***

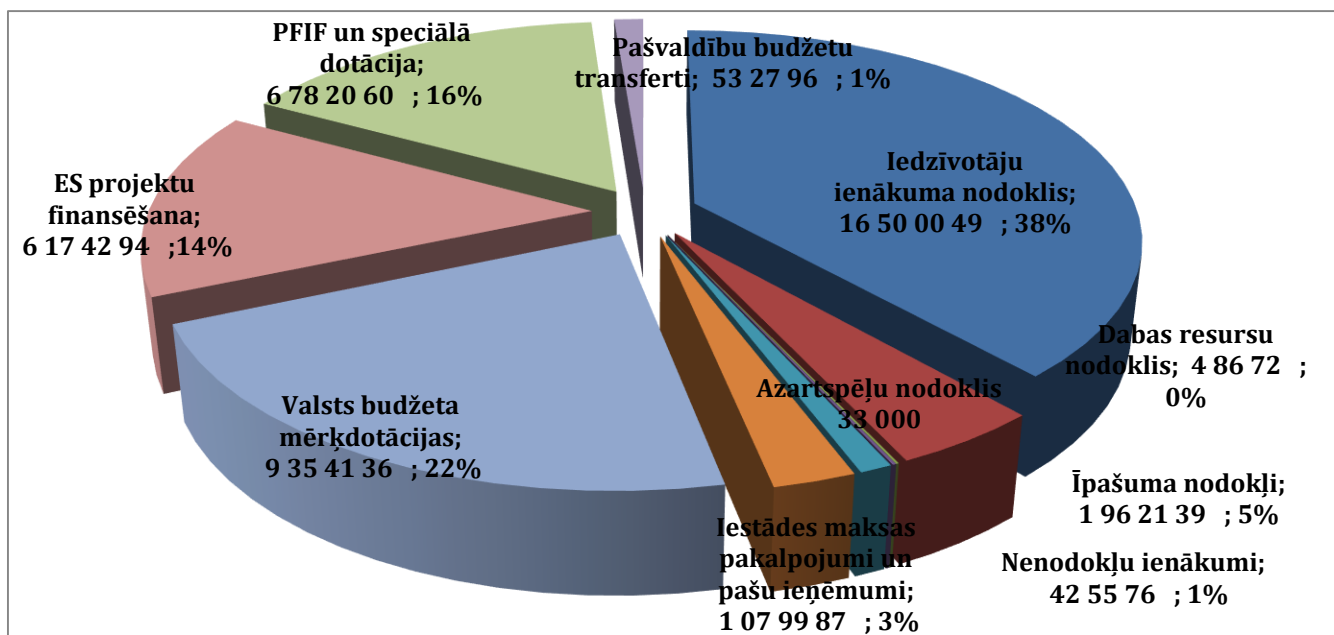

## 2. Izdevumi

Tukuma novada pašvaldības 2020. gada pamatbudžeta kopējie izdevumi ir plānoti 44 832 098 *euro*. Salīdzinājumā ar 2019.gadu pieaugums ir 3 888 654 *euro* (9.5%). Visi pašvaldības plānotie izdevumi pēc savas ekonomiskās būtības iedalīti deviņās funkcionālajās kategorijās, to sadalījums attēlā Nr.2. Lielākais izdevumu īpatsvars budžetā ir atbalsts izglītībai 57.3%, ekonomiskai darbībai atbalsts 8.9 % (ielu un ceļu infrastruktūras uzlabošanai no projekta un pašvaldības līdzekļiem), kultūrai un sportam 8.6% un sociālajai palīdzībai un pakalpojumiem 9.8%. Visām pašvaldības iestādēm, plānojot 2020. gada izdevumus, bija jāievēro vienādi nosacījumi – budžeta izdevumi kā 2019. gada sākotnējais plāns, tam jābūt pamatotam ar skaitļiem (atvērta jauna iestāde, mainījušies tarifi komunālajiem pakalpojumiem u.c.), plānotie kapitālie remontu un pamatlīdzekļu iegāde netiek plānota, bet tiek iekļauta prioritāšu sarakstā. Izņemot gadījumus, ja ir avārijas situācija un var tikt traucēta iestādes darbība. Visām iestādēm atbilstīgi rīkojumam par budžeta sagatavošanu noteikti vienādi budžeta sagatavošanas kritēriji un aprēķini, lai būtu vienlīdzīgi budžeta bāzes dati. Izdevumi neparedzētiem gadījumiem noteikti 881 388 *euro*.

Pamatbudžeta izdevumu struktūra attēlā Nr.2

**Kopējie izdevumi 44 832 098 *euro***

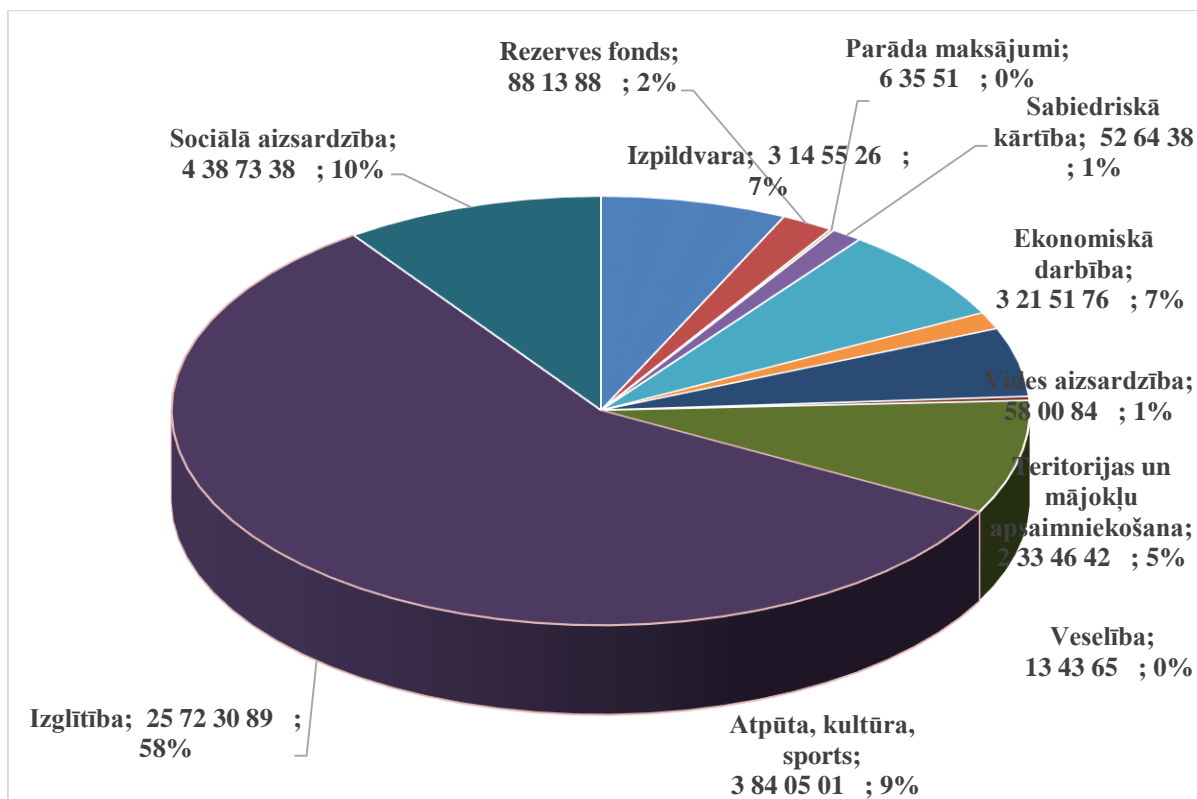

2.1. **Pārvaldes izdevumi.** Saskaņā ar LR likumu „Par pašvaldībām” un atbilstoši Tukuma novada pašvaldības nolikumam, pašvaldības iedzīvotāju pārstāvību nodrošina pašvaldības lēmējorgāns – Dome, ko veido ievēlēti deputāti, savukārt Domes pieņemto lēmumu izpildi, kā arī tās darba organizatorisko un tehnisko apkalpošanu nodrošina pašvaldības administrācija. Kopējie izdevumi 2020. gadā ir 3 145 526 *euro*, jeb 7% no kopējiem izdevumiem.

2.2. **Parāda maksājumi** (aizņēmumu apkalpošana un procentu izdevumi) ir plānoti 63 551 *euro*.

2.3. **Sabiedriskā kārtība un drošība.** Atbilstoši iedalījumam funkcionālajās kategorijās izdevumus veido pašvaldības policijas uzturēšana, videonovērošanas sistēmas ierīkošana, apkalpošana un sabiedriskās pludmales Melnezerā uzturēšana. Plānots finansējums 526 438 *euro*. Plānots iegādāties pašvaldības policijai mazlietotu automašīnu un izbūvēt pašvaldības ēkā ieroču glabātuvi.

2.4. **Ekonomiskā darbība.** Plānotais finansējums 3 215 176 *euro*. Sadaļas izdevumus veido ekonomiskās darbības atbalstam, tūrisma attīstībai novadā un zīmola ieviešanas pasākumiem (Tūrisma informācijas centrs un Tukuma zīmola pasākumi 171 543 *euro*), Tūrisma informācijas centra plānotie izdevumi 2020.gadā ir 125 948 *euro*, lai sagatavotos 2020.gada aktīvajai tūrisma sezonai: veiktu tūrisma mārketinga aktivitātes, izdotu jaunu tūrisma ceļvedi un kartes (inovācija tajos – virtuālā interaktivitāte, lasīt ceļvedi informāciju, kas ievietota mājas lapā par maršrutiem un specializētajiem piedāvājumiem tūrisma mājas lapā [www.visittukums.lv](http://www.visittukums.lv)), kā arī sagatavotu Tukuma un apkārtnes gastronomiskā tūrisma piedāvājumu un strādātu ar vietējo tūrisma uzņēmēju kvalifikācijas celšanu un piedāvājumu kvalitātes uzlabošanu. Tukuma zīmola aktivitāšu ieviešanai plānotais budžets 2020.gadam ir 21202 *euro*, kas plānoti tradicionālo – ikgadējo pasākumu nodrošināšanai (pilsētas noformējumu konkursi vasaras un ziemas sezonā, “Smukuma seminārs” rudenī), zīmola elementu izvietojumam pilsētvides noformējumā un jaunu vides objektu izveidei (vides objekts – Gunāra Bērziņa kaķis Meža ielā, Rožu maršruta vides objekts stacijas Tukums I rajonā, dzejolis uz Raudas ielas lielformāta fotogrāfijas).

Plānotais atbalsts uzņēmējdarbības veicināšanai un pasākumiem (31 700 *euro*, tai skaitā pašvaldības atbalsts uzņēmējiem konkursam “Radi Tukumā” – 18 000 *euro*).

Turpināsies Nodarbinātības valsts aģentūras īstenotais projekts bezdarbniekiem un skolēniem vasaras brīvlaikā. Plānotie līdzekļi 111 504 *euro*.

Pašvaldības ceļu, ielu infrastruktūras sakārtošanai plānots 2 593 842 *euro*. Ar pašvaldības finansējumu 804 671 *euro* ir plānots turpināt Kurzemes ielas rekonstrukcijas 2.kārtu, asfaltēt Progresas un Strēlnieku ielas un turpināt pilsētas grantēto ielu sakārtošanu mikrorajonos. Pilsētā uzsākt darbu stāvlaukuma izbūvei Raudas ielā pie poliklīnikas. Novada pagastos turpinās atjaunot grantētās ielas ar ES projektu finansējumu un 100 000 *euro* no budžeta novirzīti grantēto ielu sakārtošanai. Pieaugums ir plānots, jo 2020. gadā autoceļa fonda ieņēmumi un izdevumi ir plānoti pašvaldības pamatbudžetā (plānotā mērķdotācija 818 055 *euro*, atlikums uz 01.01.2020. 202 928 *euro*).

**2.5. Vides aizsardzība.** Plānotie līdzekļi 580 084 *euro*. Finansējums paredzēts – ielu, laukumu, parku un citu teritoriju tīrīšanai, atkritumu savākšanai ( 386 266 *euro*), notekūdeņu apsaimniekošanai Tukuma pilsētā, Pūres un Jaunsātu pagastu pārvaldē ( 138 077 *euro*). No plānotajiem dabas resursa nodokļa ieņēmumiem plānoti veikt rekonstrukcijas darbu pagastos, kas saistīti ar ūdens apgādi – 55 741 *euro*.

**2.6. Pašvaldību teritoriju un mājokļu apsaimniekošanai** plānoti līdzekļi 2 334 642 *euro*. Šīs sadaļas izdevumi ir dzīvojamo un nedzīvojamo ēku apsaimniekošana un uzturēšana, apgaismošanas izdevumi, teritorijas uzturēšanas izdevumi (stādījumi, ziedi, pilsētas un pagastu dekorēšana, kāpņu, soliņu remonts utt.), kapu apsaimniekošana un dzīvnieku patversmes pakalpojumu pirkšana. Turpināsies ielu apgaismojuma izbūve pilsētā un pagastos. Plānots finansējums iedzīvotājiem vēsturiskā dzīvojamā fonda ēku fasāžu sakārtošanai. Pilsētā plānoti jaunu gaismas objektu ierīkošana ziemassvētku noformējumam.

**2.7. Veselības aprūpes** atbalstam ieplānoti 134 365 *euro*. Izdevumi plānoti pagastu feldšerpunktu uzturēšanai (38 028 *euro*), plānoti pasākumi veselības veicināšanai pašvaldībā no projekta līdzekļiem (73 542 *euro*). Projekta ietvaros tiks īstenoti dažādi veselību veicinoši un profilaktiski pasākumi: semināri un izglītojoši pasākumi par veselības tēmām skolēniem un Tukuma novada iedzīvotājiem (atkarību profilakse, veselīgs uzturs, seksuālās un reproduktīvā veselības veicināšana u.c.); krāsu terapijas nodarbības; nometnes (garīgās veselības; veselīga uztura, personām ar invaliditāti un personām no trūcīgām ģimenēm nometnes); sporta veselības veicināšanas dienas bērnu dārzos un pagastu iedzīvotājiem; sporta un veselības svētki; mobilitātes nedēļa. Plānots atbalstīt ERAF projektu “Primārās veselības aprūpes infrastruktūras un tehniskā nodrošinājuma uzlabošana” ar pašvaldības līdzfinansējumu 20 000 *euro* Tumes pagasta ģimenes ārsta praksei. Plānots ieguldīt SIA “Tukuma slimnīca” pamatkapitālā 43 940 *euro* slimnīcas ERAF īstenotā projektā.

**2.8. Atpūta, kultūra, sports un atbalsts biedrībām un nodibinājumiem.** Plānoti līdzekļi 3 840 501 *euro*. Atbalsts sporta pasākumiem, sporta klubiem un sporta iestāžu uzturēšanai, finansējums skolēniem slidot apmācībai plānots 639 302 *euro*. Kultūras iestāžu, muzeju, bibliotēku pasākumu un uzturēšanas izdevumiem plānots 3 147 897 *euro*, tai skaitā Rožu svētkiem 160 000 *euro*, Latvijas simtgades programmai 18 286 *euro*. Tukuma novada kultūras projektu konkursam 20 000 *euro*. Atbalsts novada biedrību, nodibinājumu darbības nodrošināšanai ir plānots 54 982 *euro* (neskaitot atlaides par telpu nomu un komunālajiem pakalpojumiem). 2020. gadā ir plānots uzbūvēt Tukuma pilsētā skeitparku un pabeigt būvēt Porziņģa basketbola laukumu.

## **2.9. Izglītība.**

Finansējums novadā izglītībai ir 25 723 089 (tai skaitā maksas pakalpojumi – 217 035 *euro*, valsts mērķdotācijas – 8 243 049 *euro*). 2020. gadā pašvaldības līdzfinansējums skolēnu ēdināšanai ir plānots - skolās 1.-4. klašu izglītojamajiem - 0,79 *euro* dienā vienam izglītojamajam, 5.-12. klašu

izglītojamajiem - 0,65 *euro* dienā vienam izglītojamajam un pirmsskolas izglītības iestādēs - 1,05 *euro* dienā vienam audzēknim, daudzbērnu ģimenēm: ar celiakiju slimajiem un bērniem invalīdiem ir 80% atlaide ēdināšanai, līdzfinansējums skolēnu ceļa izdevumu segšanai, lai apmeklētu izglītības iestādes. Tiek saglabāts atbalsts privātajai pirmsskolas izglītības iestādei „Ķipars” (uz 01.01.2020. iestādi apmeklēja 75 izglītojamie no Tukuma novada), 50% apmērā no pirmsskolas izglītības iestāžu vidējiem uzturēšanas izdevumiem finansiāls atbalsts ir biedrībai “Tukuma Tautskola” (uz 01.01.2020. apmeklēja 22 pirmsskolas vecuma izglītojamie) un auklīšu pakalpojumu izdevumu līdzfinansējuma segšanai. Izglītības pārvaldē finansējumu saņem Izglītības atbalsta centrs, kas sniedz profesionālu atbalstu novada pedagogiem, vecākiem un skolēniem, Multifunkcionālais jauniešu iniciatīvu centrs. Finansiāli tiek atbalstītas Profesiju dienas (februārī), Karjeras nedēļas (oktobrī) pasākumi, pedagogu Metodisko dienu pasākumi (skolēnu pavasara un rudens brīvlaikos), izglītības standartu un mācību programmu kursu apmaksa novada pedagogiem, pedagogu profesionālā pilnveide. Finansējums paredzēts novada Dziesmu un deju dienai maijā “Rotā Tukumā” un 2020.gada Skolēnu Dziesmu un deju svētkiem, kuri norisināsies Rīgā no 6.-12. jūlijam. 2020.gadā ir saglabāts balvu fonds izglītojamajiem un viņu pedagogiem par augstiem sasniegumiem olimpiādēs, konkursos un skatēs, stipendijas sekmīgākajiem novada augstskolu 1.kursu studentiem, kā arī finansējums novadu labāko pedagogu apbalvošanai profesijas svētkos - Skolotāju dienā. Finansējuma pieaugums 2020.gadā ir saistīts ar papildus divu stundu apmaksu pirmsskolas izglītības iestāžu pedagogiem uz vienu pirmsskolas grupu un pedagogu darba algas likmes palielināšanu no 2019.gada 1.septembra ( no 720,00 *euro* uz 750,00 *euro* ), ar lielāku (no 67 bērniem 01.01.2019. uz 84 bērniem 01.01.2020.) izglītojamo skaitu, kas izmanto auklīšu pakalpojumus un ar pašvaldības līdzfinansējuma ēdināšanai palielinājumu no 01.09.2020. 1.- 4. klasēm. Izglītības iestādēm uz katru audzēkni tiek plānoti līdzekļi mācību materiālu iegādei – 7.50 *euro* un transporta pakalpojumiem mācību procesa nodrošināšanai – 15,00 *euro*. Ir paredzēts līdzfinansējums bērnu vasaras nometnēm un Zemgales vidusskolas Jaunsardzes izdevumiem. 2019.gadā reorganizēta Tukuma Vakara un neklātienas vidusskola un pievienota Zemgales vidusskolai, pirmsskolas izglītības iestāde “Taurenītis” no 2019.gada 1. septembra ir vispārējā pirmsskolas izglītības iestāde. Tukuma novada internātpamatskola ir mainījusi nosaukumu un kļuvusi par Tukuma novada speciālās izglītības iestādi, kurai pievienota pirmsskolas grupas ar speciālajām pirmsskolas izglītības programmām.

## **2.10. Sociālā palīdzība un sociālie pakalpojumi.**

Finansējums plānots 4 387 338 *euro*, pieaugums salīdzinot ar 2019. gadu ir 751 092 *euro* (3 794 814 *euro*).

No tiem pašvaldības aģentūrai “Tukuma novada sociālais dienests” plānotie līdzekļi 2020.gadā ir 3 416 533 *euro*, kas plānoti saskaņā ar “Tukuma novada sociālais dienests” gada darbības plānā iekļautajiem sociālajiem pakalpojumiem un sociālās palīdzības pasākumiem. 2020.gadā būtiski palielinās sociālajai palīdzībai un pirktajiem sociālajiem pakalpojumiem plānotās summas. Plāns sagatavot ņemot vērā budžeta faktisko izpildi 2019.gadā, grozījumiem Sociālo pakalpojumu un sociālās palīdzības likumā, Ministru kabineta noteikumos un izmaiņām sociālo pakalpojumu maksās.

Lai pakalpojumi tiktu nodrošināti augstā kvalitātē – 2020.gadā turpinās sociālā darba ietvaros grupu darbi, t.sk. 2019. gadā uzsāktās grupas jaunajām ģimenēm ar maziem bērniem “Sargengēlis”, radošās darbnīcas, nometnes, integrācijai sabiedrībā dažādu pasākumu apmeklējumi. 2020. gadā plānots turpināt nodrošināt Jauniešu atbalsta un pašizaugsmes programmas realizāciju, kurā uzvedības sociālās korekcijas pakalpojumu saņem bērni un jaunieši.

No 01.01.2020. gada vairākiem pabalstu veidiem ir veiktas izmaiņas, gan no valsts atbalsta ar MK noteikumiem, gan ar pašvaldības saistošajiem noteikumiem:

- Palielinās Garantētā minimālā ienākuma līmenis no 53 *euro* personai uz 64 *euro* personai.



- Palielinās ienākuma līmenis maznodrošinātās personas statusa iegūšanai, ja persona ir atsevišķi dzīvojošs vecuma pensionārs vai atsevišķi dzīvojoša persona, kurai noteikta I vai II grupas invaliditāte no 70% uz 75% no attiecīgā gada 1.janvārī spēkā esošās minimālās mēneša darba algas apmēra, proti no 301 *euro* uz 322.50 *euro*.
- optimizēts Dzīvokļa pabalsta aprēķins, pēc iespējas vairāk ievērojot katras mājsaimniecības individuālās vajadzības, paredzot detalizētāku izdevumu segšanu un vienlīdzīgākus nosacījumus, atšķirīgās mājsaimniecībās dzīvojošiem (piemēram pavards ar gāzi, ar elektrību, ar malku) nodrošināt vienas un tās pašas pamatvajadzības, kā arī noteikt vienotu dzīvokļa pabalsta aprēķinu, ņemot vērā katras ģimenes (personas) noteikto ienākuma līmeni.
- Palielinās pabalsts Jaundzimušā bērna aprūpei no 250.00 *euro* uz 275.00 *euro* ;
- Samazinās personu loks, kas saņem apsveikumu apaļajā dzīves jubilejā, ar mērķi proaktīvi izvērtēt personas dzīves grūtības – pabalstu 25 *euro* pabalstu nesaņems Tukuma novada iedzīvotāji 70 gadu jubilejā;
- Papildināti pabalsta sociālās rehabilitācijas mērķu sasniegšanai atbalstāmie mērķi ar klīniskās psiholoģiskās izpētes izdevumu segšanu līdz 70,00 *euro*.
- Palielinās personu, kas saņem pakalpojumu ilgstošas sociālās aprūpes un sociālās rehabilitācijas institūcijās minimālais naudas personiskajiem izdevumiem apjoms no 10 % no personas ienākumiem un 15 % , līdz ar to pieaug ietekme uz plānoto finansējumi par 5% un pieaug par 12 % maksa par pakalpojumu SAC Rauda no 630 *euro* mēnesī uz 23 *euro* dienā (līdz 713 *euro* mēnesī), Latvijas SOS Valmierā palielinās no 680 *euro* uz 740 *euro* mēnesī.
- Nodrošinot sociālā pakalpojuma “Aprūpe mājās” pakalpojuma kvalitatīvu sniegšanu 2020.gadā slēgts līgumu par pakalpojuma nodrošināšanu, pakalpojuma izmaksas 140 *euro* mēnesī, pieaug saņēmēju skaits no 100 līdz 155 personām gadā.
- Pēc tirgus izpētes bezpiederīgo personu apbedīšanas pakalpojuma izmaksas pieaug no 370 *euro* līdz 380 *euro* (bez PVN) par apbedīšanas pakalpojumu vienai personai.

2020. gadā plānots turpināt dalību projektos:

- „Deinstitutionalizācija un sociālie pakalpojumi personām ar invaliditāti un bērniem” par kopējo plānoto summu 71 301 *euro*;
- ESF projekts “PROTI un DARI!” par kopējo plānoto summu 30768 *euro*;
- ESF projekts “Sociālo pakalpojumu atbalsta sistēmas pilnveide” par kopējo plānoto summu 91 114 *euro*;
- ESF projekts “ Metodikas sociālajam darbam ar ģimenēm ar bērniem aprobēšana” par kopējo plānoto summu 6000 *euro*;
- ESF projekts “Metodikas sociālajam darbam ar atkarīgām un līdzatkarīgām personām aprobēšana” par kopējo plānoto summu 4466 *euro*;
- Dome - 2020. gadā plānots iesniegt iesniegumu dalībai ERAF projektā “Attīstīt pakalpojumu infrastruktūru bērnu aprūpei ģimeniskā vidē un personu ar invaliditāti neatkarīgai dzīvei un integrācijai sabiedrībā” par kopējo plānoto summu 1 941 381 *euro*, 2020. gadā plānots ERSF finansējums 533 000 *euro*.

### **Pašvaldības budžeta finansēšanas daļa**

Likumā “Par budžeta un finanšu vadību” noteikts, ka pašvaldību budžeti katram saimnieciskajam gadam ietver visus pašvaldību (pašvaldību institūciju) iekasētos vai saņemtos ieņēmumus un aizņēmumus, ko pašvaldības apropriē pašvaldību mērķiem. Likuma “Par pašvaldību budžetiem” 11.pantā noteikts, ka pašvaldību budžetos ir ieņēmumu daļa, izdevumu daļa un finansēšanas daļa. Pašvaldības savus budžetus izstrādā atbilstoši budžeta ieņēmumu, izdevumu un finansēšanas klasifikācijai, kuru nosaka Ministru kabinets. Ministru kabineta 2005.gada 22.novembra noteikumi

Nr.875 „Noteikumi par budžeta finansēšanas klasifikāciju”. Tukuma novada pašvaldības 2020.gada budžetā atbilstīgi normatīvajiem aktiem un Valsts kases prasībām plānoti darījumi finansēšanas daļā:

- Naudas līdzekļi (kase) atlikums uz 01.01.2020. – 525 *euro*,
- Pieprasījuma noguldījuma atlikums (bankas kontu) atlikums uz 01.01.2020. - 4 109 396 *euro*, tai skaitā pašvaldības budžeta līdzekļi 2 402 986 *euro* , iestāžu pašu ieņēmumu un maksas pakalpojumi -455 947 *euro*, projektu atlikums 937 896 *euro*, mērķdotāciju atlikums 312 567 *euro*.
- Pieprasījuma noguldījuma atlikums (bankas kontu) atlikums uz 31.12.2020. - 86 231 *euro*
- Saņemtie aizņēmumi (LAD projekta “Pašvaldības autoceļu pārbūve” aizņēmuma atlikums 55 889 *euro* un ERAF projekta “Energoefektivitātes paaugstināšana PII “Pasaciņa” aizņēmuma atlikums 364 579 *euro* ) – 420 468 *euro*,
- Saņemto aizņēmumu atmaksa - 2 380 829 *euro*,
- Kapitāla daļu iegāde radniecīgo komersantu kapitālā (ieguldījums pamatkapitālā) – 123 940 *euro* tai skaitā SIA “Tukuma ūdens” ūdens un kanalizācijas pievadu izbūvei plānotie darbi 30 000 *euro*, SIA “Tukuma slimnīca” projektu līdzfinansēšanai 43 940 *euro*, SIA “Tukuma ledus halle” jumta nomaiņai Brīvības laukumā 8 - 50 000 *euro*.

Budžeta finansēšanas daļa, tāpat kā budžeta ieņēmumu vai izdevumu daļa, var tikt mainīta, izdarot kārtējos grozījumus Tukuma novada pašvaldības budžetā.

### Ziedojumu budžets

Tukuma novada pašvaldības ziedojuma budžets 2020. gadā ir 195 992 *euro*. Lielākie plānotie izdevumi ir Lestenes Brāļu kapu attīstībai – 178 966 *euro* un 11 589 *euro* izglītības projektiem. Ieņēmumu daļa plānota pēc noslēgtajiem ziedojuma līgumiem.

### 3. Tukuma novada 2020.gada un turpmāko gadu prioritātes.

Tukuma novada pašvaldības plānotās investīcijas atspoguļotas Tukuma novada Attīstības programmas 2015.-2021.gadam investīciju plānā. Investīciju plānā iekļauti gan 2019.gadā paveicamie darbi, gan redzamas tālākas nākotnes vajadzības, kas tiek uzskaitītas laicīgi. Plānošanas dokumentos kā vidēja termiņa prioritātes ir noteiktas: izglītība, uzņēmējdarbības attīstība un mājokļa piedāvājuma palielināšana.

Tukuma novada ilgtspējīgas attīstības stratēģijas un attīstības programmas īstenošanas 2017. - 2018. gada pārskatā noteiktas 2020.gadam šādas plānotās pašvaldības galvenās prioritātes:

- Pabeigt **Kurzemes ielas pārbūves** 2.kārtas būvdarbus. Pašvaldības budžeta līdzekļi. Nepieciešamais finansējums 1 519 428 *euro*, 2020. gada budžetā plānots 819 328 *euro*.
- Pabeigt **energoefektivitātes pasākumus PII “Pasaciņa”**. ERAF finansējums (SAM 4.2.2. ietvaros). Kopējais plānotais finansējums 932 316 *euro*, tai skaitā ERAF projekta un valsts budžeta dotācijas līdzekļi 306 496 *euro*, aizņēmuma līdzekļi 364 579 *euro*, pašvaldības budžeta līdzekļi 112 511 *euro*.
- Uzsākt un pabeigt **PII “Pasaciņa” moduļu piebūves būvniecību un teritorijas labiekārtošanas darbus**. Nepieciešamais finansējums 1 844 805 *euro*, 2020. gada budžetā plānots 1 573 802 *euro*. Plānots ir ņemt aizņēmumu Valsts kasē moduļu būvniecībai un 1.kārtas labiekārtošanas darbiem 926 520 *euro*. par šo summu samazinot pašvaldības budžeta plānotos līdzekļus.
- Sākt **Tukuma 2.vidusskolas ēkas pārbūvi**. ERAF finansējums (SAM 8.1.2.ietvaros) plānots 2020 gadā darbus veikt ar ERAF un Valsts budžeta dotācijas avansu 4 205 320 *euro*, no kopējām projekta izmaksām 10 289 387 *euro*.
- Veikt **DI projekta** aktivitātes Tukuma novadā – sākt jaunu ēku vai esošu ēku/telpu pārbūves projektēšanas darbus. Budžetā plānots CFLA avansa maksājums 533 000 *euro*.

- Pabeigt **Pašvaldības grants autoceļu pārbūvi** (2.kārta) Pienava - Džūkstes Tukuma novada Džūkstes pagastā, pašvaldības finansējums 100 000 *euro*.
- Uzsākt ar ERAF finansējumu **Mārtiņa ielas rekonstrukcijas** darbus.

Atbilstoši investīciju plānam, lielākās investīcijas 2020.gadā paredzētas izglītības, sociālās un transporta infrastruktūras attīstībai Tukuma pilsētai un novadam nozīmīgos investīciju projektos. Īstenojot projektus tiks veicināta uzņēmējdarbības attīstība, ieviesti dažādi energoefektivitātes pasākumi, tiks organizēti izglītojoši pasākumi vietējās sabiedrības veselības veicināšanai un slimību profilaksei, kā arī sakārtota pilsētvide un pagastu teritorijas.

Domes priekšsēdētājs  
NORAKSTS PAREIZS  
Tukuma novada Domes  
Administratīvās nodaļas vadītāja  
07.02.2020.

(personiskais paraksts)

N. Rečs

R.Skudra

## PAMATBUDŽETS

### Tukuma novada pašvaldība IENĒMUMU UN IZDEVUMU TĀME 2020. gadam

Rādītāju nosaukumi	Budžeta kategoriju kodi	Apstiprināts 2020. gadam
		EUR
<b>I IENĒMUMI - kopā</b>		<b>42 89 27 09</b>
<b>IENĀKUMA NODOKĻI</b>	<b>1.0.0.0.</b>	<b>16 50 00 49</b>
<b>Ieņēmumi no iedzīvotāju ienākuma nodokļa</b>	<b>1.1.0.0.</b>	<b>16 50 00 49</b>
Iedzīvotāju ienākuma nodoklis	1.1.1.0.	16 50 00 49
Saņemts no Valsts kases sadales konta iepriekšējā gada nesadalītais iedzīvotāju ienākuma nodokļa atlikums	1.1.1.1.	27 46 75
Saņemts no Valsts kases sadales konta pārskata gadā ieskaitītais iedzīvotāju ienākuma nodoklis	1.1.1.2.	16 22 53 74
<b>ĪPAŠUMA NODOKĻI</b>	<b>4.0.0.0.</b>	<b>1 96 21 39</b>
<b>Nekustamā īpašuma nodoklis</b>	<b>4.1.0.0.</b>	<b>1 96 21 39</b>
Nekustamā īpašuma nodoklis par zemi	4.1.1.0.	1 38 91 69
Nekustamā īpašuma nodokļa par zemi kārtējā saimnieciskā gada ieņēmumi	4.1.1.1.	1 29 91 69
Nekustamā īpašuma nodokļa par zemi iepriekšējo gadu parādi	4.1.1.2.	9 00 00
Nekustamā īpašuma nodoklis par ēkām	4.1.2.0.	39 07 35
Nekustamā īpašuma nodokļa par ēkām kārtējā gada maksājumi	4.1.2.1.	36 57 35
Nekustamā īpašuma nodokļa par ēkām parādi par iepriekšējiem gadiem	4.1.2.2.	2 50 00
Nekustamā īpašuma nodoklis par mājokļiem	4.1.3.0.	18 22 35
Nekustamā īpašuma nodokļa par mājokļiem kārtējā saimnieciskā gada ieņēmumi	4.1.3.1.	15 22 35
Nekustamā īpašuma nodokļa par mājokļiem parādi par iepriekšējiem gadiem	4.1.3.2.	3 00 00
<b>NODOKĻI PAR PAKALPOJUMIEM UN PRECĒM</b>	<b>5.0.0.0.</b>	<b>8 16 72</b>
<b>Nodokļi atsevišķām precēm un pakalpojumu veidiem</b>	<b>5.4.0.0.</b>	<b>3 30 00</b>
Azartspēļu nodoklis	5.4.1.0.	3 30 00
<b>Nodokļi un maksājumi par tiesībām lietot atsevišķas preces</b>	<b>5.5.0.0.</b>	<b>4 86 72</b>
Dabas resursu nodoklis	5.5.3.0.	4 86 72
<b>IENĒMUMI NO UZŅĒMĒJDARBĪBAS UN ĪPAŠUMA</b>	<b>8.0.0.0.</b>	<b>11 95 60</b>
<b>Ieņēmumi no dividendēm (ieņēmumi no valsts (pašvaldību) kapitāla izmantošanas)</b>	<b>8.3.0.0.</b>	<b>11 65 60</b>

Pārējie ieņēmumi no dividendēm (ieņēmumi no valsts (pašvaldību) kapitāla izmantošanas)	8.3.9.0.	11 65 60
<b>Procentu ieņēmumi par depozītiem, kontu atlikumiem, valsts parāda vērtspapīriem un atlikto maksājumu</b>	<b>8.6.0.0.</b>	<b>30 00</b>
Procentu ieņēmumi par atlikto maksājumu no vēl nesamaksātās pirkuma maksas daļas	8.6.4.0.	30 00
<b>VALSTS (PAŠVALDĪBU) NODEVAS UN KANCELEJAS NODEVAS</b>	<b>9.0.0.0.</b>	<b>2 30 50</b>
<b>Valsts nodevas par valsts sniegto nodrošinājumu un juridiskajiem un citiem pakalpojumiem</b>	<b>9.1.0.0.</b>	<b>1 50</b>
Nodeva par Latvijas Republikas pasu un citu personu apliecinošu un tiesību apliecinošu dokumentu izsniegšanu	9.1.8.0.	1 50
Nodeva par informācijas saņemšanu no Fizisko personu reģistra	9.1.8.3.	1 50
<b>Valsts nodevas, kuras ieskaita pašvaldību budžetā</b>	<b>9.4.0.0.</b>	<b>94 00</b>
Valsts nodeva par apliecinājumiem un citu funkciju pildīšanu bāriņtiesās	9.4.2.0.	30 00
Valsts nodeva par uzvārda, vārda un tautības ieraksta maiņu personu apliecinošos dokumentos	9.4.3.0.	15 00
Valsts nodevas par laulības reģistrāciju, civilstāvokļa akta reģistra ieraksta aktualizēšanu vai atjaunošanu un atkārtotas civilstāvokļa aktu reģistrācijas apliecības izsniegšanu	9.4.5.0.	32 00
Pārējās valsts nodevas, kuras ieskaita pašvaldību budžetā	9.4.9.0.	17 00
Pārējās valsts nodevas, kuras ieskaita pašvaldību budžetā - par dzīvesvietas deklarēšanu	9.4.9.1.	6 00
Pārējās valsts nodevas, kuras ieskaita pašvaldību budžetā - no zvērinātiem tiesu izpildītājiem par VN piedziņu no parādniekiem	9.4.9.2.	6 00
Pārējās valsts nodevas, kuras ieskaita pašvaldību budžetā - par derīgo izrakstu ieguves atļaujām	9.4.9.3.	5 00
<b>Pašvaldību nodevas</b>	<b>9.5.0.0.</b>	<b>1 35 00</b>
Pašvaldības nodeva par domes izstrādāto oficiālo dokumentu un apliecinātu to kopiju saņemšanu	9.5.1.1.	7 00
Pašvaldības nodeva par izklaidējoša rakstura pasākumu sarīkošanu publiskās vietās	9.5.1.2.	7 00
Pašvaldības nodeva par tirdzniecību publiskās vietās	9.5.1.4.	80 00
Pašvaldības nodeva par dzīvnieku turēšanu	9.5.1.5.	1 00
Pašvaldības nodeva par būvatļaujas saņemšanu	9.5.2.1.	20 00
Pārējās nodevas, ko uzliek pašvaldības	9.5.2.9.	20 00
<b>NAUDAS SODI UN SANKCIJAS</b>	<b>10.0.0.0.</b>	<b>2 63 50</b>
<b>Naudas sodi</b>	<b>10.1.0.0.</b>	<b>2 63 50</b>
Naudas sodi, ko uzliek pašvaldības	10.1.4.0.	2 63 50
Naudas sodi, ko uzliek pašvaldības - par administratīvajiem pārkāpumiem	10.1.4.1.	2 50 00
Naudas sodi, ko uzliek pašvaldības - par sakņu dārzu nomu	10.1.4.2.	13 50
<b>PĀRĒJIE NENODOKĻU IENĒMUMI</b>	<b>12.0.0.0.</b>	<b>2 11 16</b>

<b>Dažādi nenodokļu ieņēmumi</b>	<b>12.3.0.0.</b>	<b>2 11 16</b>
Citi dažādi nenodokļu ieņēmumi	12.3.9.0.	2 11 16
Piedzītie un labprātīgi atmaksātie līdzekļi	12.3.9.3.	50 00
Pārējie dažādi nenodokļu ieņēmumi, kas nav iepriekš klasificēti šajā klasifikācijā	12.3.9.9.	1 61 16
<b>Ieņēmumi no valsts (pašvaldību) īpašuma iznomāšanas, pārdošanas un no nodokļu pamatparāda kapitalizācijas</b>	<b>13.0.0.0.</b>	<b>23 55 00</b>
<b>Ieņēmumi no zemes, meža īpašuma pārdošanas</b>	<b>13.2.0.0.</b>	<b>20 00 00</b>
Ieņēmumi no zemes īpašuma pārdošanas	13.2.1.0.	20 00 00
<b>Ieņēmumi no valsts un pašvaldību kustamā īpašuma un mantas realizācijas</b>	<b>13.4.0.0.</b>	<b>3 55 00</b>
Ieņēmumi no valsts un pašvaldību kustamā īpašuma un mantas realizācijas - derīgo izrakteņu pārdošanas	13.4.0.1.	3 00 00
Ieņēmumi no valsts un pašvaldību kustamā īpašuma un mantas realizācijas - TIC preces 21% PVN	13.4.0.2.	43 00
Ieņēmumi no valsts un pašvaldību kustamā īpašuma un mantas realizācijas - TIC preces 12% PVN	13.4.0.3.	1 00
Ieņēmumi no valsts un pašvaldību kustamā īpašuma un mantas realizācijas - TIC preces markas (nav PVN objekts)	13.4.0.4.	1 00
Ieņēmumi no valsts un pašvaldību kustamā īpašuma un mantas realizācijas - automašīnu pārdošanas un citi iepriekš neuzskaitīti kustamie īpašumi	13.4.0.5.	10 00
<b>No valsts budžeta daļēji finansētu atvasinātu publisku personu un budžeta nefinansētu iestāžu transferti</b>	<b>17.0.0.0.</b>	<b>7 13 01</b>
<b>Pašvaldību saņemtie transferti no valsts budžeta daļēji finansētām atvasinātām publiskām personām un no budžeta nefinansētām iestādēm</b>	<b>17.2.0.0.</b>	<b>7 13 01</b>
<b>Valsts budžeta transferti</b>	<b>18.0.0.0.</b>	<b>22 23 91 89</b>
<b>Pašvaldību saņemtie transferti no valsts budžeta</b>	<b>18.6.0.0.</b>	<b>22 23 91 89</b>
Pašvaldību saņemtie valsts budžeta transferti	18.6.2.0.	9 35 41 36
Pašvaldību no valsts budžeta iestādēm saņemtie transferti Eiropas Savienības politiku instrumentu un pārējās ārvalstu finanšu palīdzības līdzfinansētajiem projektiem (pasākumiem)	18.6.3.0.	6 10 29 93
Pašvaldību budžetā saņemtā dotācija no pašvaldību finanšu izlīdzināšanas fonda	18.6.4.0.	6 78 20 60
<b>Pašvaldību budžetu transferti</b>	<b>19.0.0.0.</b>	<b>53 27 96</b>
<b>Pašvaldību saņemtie transferti no citām pašvaldībām</b>	<b>19.2.0.0.</b>	<b>53 27 96</b>
<b>Iestādes ieņēmumi</b>	<b>21.0.0.0.</b>	<b>1 07 99 87</b>
<b>Ieņēmumi no iestāžu sniegtajiem maksas pakalpojumiem un citi pašu ieņēmumi</b>	<b>21.3.0.0.</b>	<b>1 07 79 87</b>
Maksa par izglītības pakalpojumiem	21.3.5.0.	8 20 78
Mācību maksa	21.3.5.1.	60 00
Pārējie ieņēmumi par izglītības pakalpojumiem	21.3.5.9.	7 60 78
Ieņēmumi par dokumentu izsniegšanu un kancelejas pakalpojumiem	21.3.7.0.	19 50

Ieņēmumi par pārējo dokumentu izsniegšanu un pārējiem kancelejas pakalpojumiem	21.3.7.9.	19 50
Ieņēmumi par nomu un īri	21.3.8.0.	20 39 58
Ieņēmumi par telpu nomu	21.3.8.1.	10 17 61
Ieņēmumi par viesnīcu pakalpojumiem	21.3.8.2.	3 14 00
Ieņēmumi no kustamā īpašuma iznomāšanas	21.3.8.3.	17 16
Ieņēmumi par zemes nomu	21.3.8.4.	3 57 30
Ieņēmumi par zemes nomu	21.3.8.4.1.	3 08 20
Ieņēmumi par zemes nomu - sakņu dārziem	21.3.8.4.2.	49 10
Pārējie ieņēmumi par nomu un īri	21.3.8.9.	3 33 51
Ieņēmumi par pārējiem sniegtajiem maksas pakalpojumiem	21.3.9.0.	79 00 01
Maksa par personu uzturēšanos sociālās aprūpes iestādēs	21.3.9.1.	89 09
Ieņēmumi no pacientu iemaksām	21.3.9.2.	2 90
Ieņēmumi par biļešu realizāciju	21.3.9.3.	3 18 68
Ieņēmumi par komunālajiem pakalpojumiem	21.3.9.4.	47 24 48
Ieņēmumi par projektu īstenošanu	21.3.9.5.	10 20 00
Iestādes saņemtā atlīdzība no apdrošināšanas sabiedrības par bojātu nekustamo īpašumu un kustamo mantu, tai skaitā autoavārijā cietušu automašīnu	21.3.9.7.	10 00
Citi ieņēmumi par maksas pakalpojumiem	21.3.9.9.	17 34 86
Citi ieņēmumi par maksas pakalpojumiem	21.3.9.9.2	17 09 86
Citi ieņēmumi par maksas pakalpojumiem - TIC pakalpojumiem 21% PVN	21.3.9.9.08.	25 00
<b>Pārējie 21.3.0.0.grupā neklasificētie iestāžu ieņēmumi par iestāžu sniegtajiem maksas pakalpojumiem un citi pašu ieņēmumi</b>	<b>21.4.0.0.</b>	<b>20 00</b>
Citi iepriekš neklasificētie pašu ieņēmumi	21.4.9.0.	20 00
Pārējie iepriekš neklasificētie pašu ieņēmumi	21.4.9.9.	20 00

<b>II IZDEVUMI - kopā</b>		<b>44 83 20 98</b>
<b>Izdevumi atbilstoši funkcionālajām kategorijām</b>		
<b>Vispārējie valdības dienesti</b>	<b>01.000</b>	<b>4 09 04 65</b>
<b>Sabiedriskā kārtība un drošība</b>	<b>03.000</b>	<b>52 64 38</b>
<b>Ekonomiskā darbība</b>	<b>04.000</b>	<b>3 21 51 76</b>
<b>Vides aizsardzība</b>	<b>05.000</b>	<b>58 00 84</b>
<b>Teritoriju un mājokļu apsaimniekošana</b>	<b>06.000</b>	<b>2 33 46 42</b>
<b>Veselība</b>	<b>07.000</b>	<b>13 43 65</b>
<b>Atpūta, kultūra un reliģija</b>	<b>08.000</b>	<b>3 84 05 01</b>
<b>Izglītība</b>	<b>09.000</b>	<b>25 72 30 89</b>
<b>Sociālā aizsardzība</b>	<b>10.000</b>	<b>4 38 73 38</b>
<b>Izdevumi atbilstoši ekonomiskajām kategorijām</b>		
<b>Atlīdzība</b>	<b>1000</b>	<b>20 69 17 81</b>
<b>Atalgojums</b>	<b>1100</b>	<b>16 42 05 75</b>

Mēnešalga	1110	14 74 62 03
Piemaksas, prēmijas un naudas balvas	1140	98 01 45
Atalgojums fiziskām personām uz tiesiskās attiecības regulējošu dokumentu pamata	1150	69 42 27
<b>Darba devēja valsts sociālās apdrošināšanas obligātās iemaksas, pabalsti un kompensācijas</b>	<b>1200</b>	<b>4 27 12 06</b>
Darba devēja valsts sociālās apdrošināšanas obligātās iemaksas	1210	4 01 20 19
Darba devēja pabalsti, kompensācijas un citi maksājumi	1220	25 91 87
<b>Preces un pakalpojumi</b>	<b>2000</b>	<b>11 00 11 77</b>
<b>Mācību, darba un dienesta komandējumi, darba braucieni</b>	<b>2100</b>	<b>14 55 17</b>
Iekšzemes mācību, darba un dienesta komandējumi, darba braucieni	2110	4 58 93
Ārvalstu mācību, darba un dienesta komandējumi, darba braucieni	2120	9 96 24
<b>Pakalpojumi</b>	<b>2200</b>	<b>8 12 47 92</b>
Izdevumi par sakaru pakalpojumiem	2210	9 82 15
Izdevumi par komunālajiem pakalpojumiem	2220	1 65 39 74
Dažādi pakalpojumi	2230	1 57 95 19
Remontdarbi un iestāžu uzturēšanas pakalpojumi (izņemot kapitālo remontu)	2240	3 11 62 44
Informācijas tehnoloģiju pakalpojumi	2250	13 76 14
Īre un noma	2260	59 42 07
Pārējie pakalpojumi	2270	88 48 88
Maksājumi par parāda apkalpošanu un komisijas maksas par izmantotajiem atvasinātajiem finanšu instrumentiem	2280	6 01 31
<b>Krājumi, materiāli, energoresursi, preces, biroja preces un inventārs, kurus neuzskaita kodā 5000</b>	<b>2300</b>	<b>2 64 40 00</b>
Izdevumi par dažādām precēm un inventāru	2310	55 72 33
Kurināmais un enerģētiskie materiāli	2320	55 58 69
Materiāli un izejvielas palīgražošanai	2330	7 41
Zāles, ķīmikālijas, laboratorijas preces, medicīniskās ierīces, laboratorijas dzīvnieki un to uzturēšana	2340	1 19 27
Iestāžu uzturēšanas materiāli un preces	2350	43 21 37
Valsts un pašvaldību aprūpē, apgādē un dienestā (amatā) esošo personu uzturēšana	2360	92 76 18
Mācību līdzekļi un materiāli	2370	11 65 40
Specifiskie materiāli un inventārs	2380	50 00
Pārējās preces	2390	3 69 35
<b>Izdevumi periodikas iegādei bibliotēku krājumiem</b>	<b>2400</b>	<b>1 58 76</b>
<b>Budžeta iestāžu nodokļu, nodevu un sankciju maksājumi</b>	<b>2500</b>	<b>7 09 92</b>
Budžeta iestāžu nodokļu un nodevu maksājumi	2510	7 07 82
Maksājumi par budžeta iestādēm piemērotajām sankcijām	2520	2 10
<b>Subsīdijas un dotācijas</b>	<b>3000</b>	<b>56 67 42</b>



<b>Subsīdijas un dotācijas komersantiem, biedrībām, nodibinājumiem un fiziskām personām</b>	<b>3200</b>	<b>56 17 42</b>
Valsts un pašvaldību budžeta dotācija komersantiem, biedrībām, nodibinājumiem un fiziskām personām	3260	56 17 42
<b>Subsīdijas komersantiem sabiedriskā transporta pakalpojumu nodrošināšanai (par pasažieru regulārajiem pārvadājumiem)</b>	<b>3300</b>	<b>50 00</b>
Citas ražošanas subsīdijas komersantiem sabiedriskā transporta pakalpojumu nodrošināšanai (par pasažieru regulārajiem pārvadājumiem)	3320	50 00
<b>Procentu izdevumi</b>	<b>4000</b>	<b>9 14 50</b>
<b>Procentu maksājumi iekšzemes kredītiestādēm</b>	<b>4200</b>	<b>30</b>
Procentu maksājumi iekšzemes finanšu institūcijām par aizņēmumiem un vērtspapīriem	4240	30
<b>Pārējie procentu maksājumi</b>	<b>4300</b>	<b>9 14 20</b>
Budžeta iestāžu procentu maksājumi Valsts kasei	4310	34 20
Pārējie iepriekš neklasificētie procentu maksājumi	4390	8 80 00
<b>Pamatkapitāla veidošana</b>	<b>5000</b>	<b>9 85 27 60</b>
<b>Nemateriālie ieguldījumi</b>	<b>5100</b>	<b>3 55 70</b>
Licences, koncesijas un patenti, preču zīmes un līdzīgas tiesības	5120	3 55 70
<b>Pamatlīdzekļi, ieguldījuma īpašumi un bioloģiskie aktīvi</b>	<b>5200</b>	<b>9 81 71 90</b>
Zeme un būves	5210	28 81 28
Tehnoloģiskās iekārtas un mašīnas	5220	1 20 00
Pārējie pamatlīdzekļi	5230	34 38 95
Pamatlīdzekļu un ieguldījuma īpašumu izveidošana un nepabeigtā būvniecība	5240	16 00 08
Kapitālais remonts un rekonstrukcija	5250	9 01 29 53
Bioloģiskie un pazemes aktīvi	5260	2 06
<b>Sociāla rakstura maksājumi un kompensācijas</b>	<b>6000</b>	<b>1 80 56 18</b>
<b>Pensijas un sociālie pabalsti naudā</b>	<b>6200</b>	<b>44 98 90</b>
Valsts un pašvaldību nodarbinātības pabalsti naudā	6240	4 80 00
Pašvaldību sociālā palīdzība iedzīvotājiem naudā	6250	13 05 22
Pabalsts garantētā minimālā ienākumu līmeņa nodrošināšanai naudā	6260	4 00 00
Dzīvokļa pabalsts naudā	6270	8 20 00
Valsts un pašvaldību budžeta maksājumi	6290	14 93 68
<b>Sociālie pabalsti natūrā</b>	<b>6300</b>	<b>22 03 00</b>
Pašvaldību sociālā palīdzība iedzīvotājiem natūrā	6320	2 63 00
Atbalsta pasākumi un kompensācijas natūrā	6330	4 90 00
Dzīvokļa pabalsts natūrā	6360	14 50 00
<b>Pārējie klasifikācijā neminētie maksājumi iedzīvotājiem natūrā un kompensācijas</b>	<b>6400</b>	<b>1 11 84 28</b>
Pašvaldības pirktie sociālie pakalpojumi iedzīvotājiem	6410	53 66 33

Izdevumi par piešķirumiem iedzīvotājiem natūrā, naudas balvas, izdevumi pašvaldību brīvprātīgo iniciatīvu izpildei	6420	58 17 95
<b>Kompensācijas, kuras izmaksā personām, pamatojoties uz Latvijas tiesu, Eiropas Savienības Tiesas, Eiropas Cilvēktiesību tiesas nolēmumiem</b>	<b>6500</b>	<b>1 70 00</b>
Kompensācijas, kuras izmaksā fiziskām un juridiskām personām, pamatojoties uz Eiropas Savienības Tiesas, Eiropas Cilvēktiesību tiesas nolēmumiem	6510	1 70 00
<b>Transferti, uzturēšanas izdevumu transferti, pašu resursu maksājumi, starptautiskā sadarbība</b>	<b>7000</b>	<b>82 25 70</b>
<b>Pašvaldību transferti un uzturēšanas izdevumu transferti</b>	<b>7200</b>	<b>82 19 20</b>
Pašvaldību transferti citām pašvaldībām	7210	82 11 54
Pašvaldību uzturēšanas izdevumu transferti uz valsts budžetu	7240	7 66
<b>Starptautiskā sadarbība</b>	<b>7700</b>	<b>6 50</b>
Biedra naudas, dalības maksa un iemaksas starptautiskajās institūcijās	7710	6 50

<b>III Ieņēmumu pārsniegums (+) deficīts (-) (I-II)</b>		<b>- 1 93 93 89</b>
---	--	---------------------

<b>IV FINANSĒŠANA - kopā</b>		<b>1 93 93 89</b>
<b>Naudas līdzekļi un noguldījumi (bilances aktīvā)</b>	<b>F20010000</b>	<b>4 02 36 90</b>
<b>Naudas līdzekļi</b>	<b>F21010000</b>	<b>5 25</b>
Naudas līdzekļu atlikums gada sākumā	F21010000 AS	5 25
<b>Pieprasījuma noguldījumi (bilances aktīvā)</b>	<b>F22010000</b>	<b>4 02 31 65</b>
Pieprasījuma noguldījumu atlikums gada sākumā	F22010000 AS	4 10 93 96
Pieprasījuma noguldījumu atlikums perioda beigās	F22010000 PB	8 62 31
<b>Aizņēmumi</b>	<b>F40020000</b>	<b>- 1 96 03 61</b>
<b>Saņemtie aizņēmumi</b>	<b>F40020010</b>	<b>42 04 68</b>
Saņemtie ilgtermiņa aizņēmumi	F40320010	42 04 68
Saņemtie mainīgas likmes ilgtermiņa aizņēmumi	F40322010	42 04 68
Saņemtie mainīgas likmes ilgtermiņa aizņēmumi euro	F40322210	- 42 04 68
<b>Saņemto aizņēmumu atmaksa</b>	<b>F40020020</b>	<b>2 38 08 29</b>
Saņemto ilgtermiņa aizņēmumu atmaksa	F40320020	2 38 08 29
Saņemto fiksētas likmes ilgtermiņa aizņēmumu atmaksa	F40321020	48 21
Saņemto fiksētas likmes ilgtermiņa aizņēmumu euro atmaksa	F40321220	48 21
Saņemto mainīgas likmes ilgtermiņa aizņēmumu atmaksa	F40322020	2 37 60 08
Saņemto mainīgas likmes ilgtermiņa aizņēmumu euro atmaksa	F40322220	2 37 60 08
<b>Akcijas un cita līdzdalība pašu kapitālā</b>	<b>F50010000</b>	<b>- 12 39 40</b>

<b>Akcijas un cita līdzdalība komersantu pašu kapitālā, neskaitot kopieguldījumu fondu akcijas, un ieguldījumi starptautisko organizāciju kapitālā</b>	<b>F55010000</b>	<b>- 12 39 40</b>
Akcijas un cita līdzdalība komersantu pašu kapitālā, neskaitot kopieguldījumu fondu akcijas, un ieguldījumi starptautisko organizāciju kapitālā (iegāde)	F55010010	12 39 40
Kapitāla daļu iegāde līdzdalībai radniecīgo komersantu kapitālā, kas nav akcijas	F55010013	12 39 40

Domes priekšsēdētājs  
 NORAKSTS PAREIZS  
 Tukuma novada Domes  
 Administratīvās nodaļas vadītāja  
 07.02.2020.

(personiskais paraksts)

N. Rečs

R.Skudra

2.pielikums

Tukuma novada Domes 30.01.2020.

saistošajiem noteikumiem Nr.3 (prot.Nr.2, 42.§)

**ZIEDOJUMI**  
**Tukuma novada pašvaldība**  
**IENĒMUMU UN IZDEVUMU TĀME 2020. gadam**

Rādītāju nosaukumi	Budžeta kategoriju kodi	Apstiprināts 2020. gadam
		EUR
<b>I IENĒMUMI - kopā</b>		<b>70 00</b>
1	2	3
<b>Saņemtie ziedojumi un dāvinājumi</b>	<b>23.0.0.0.</b>	<b>70 00</b>
<b>Ziedojumi un dāvinājumi, kas saņemti no fiziskajām personām</b>	<b>23.5.0.0.</b>	<b>70 00</b>
Fizisko personu ziedojumi un dāvinājumi naudā	23.5.1.0.	70 00

<b>II IZDEVUMI - kopā</b>		<b>19 59 92</b>
1	2	3
<b>Izdevumi atbilstoši funkcionālajām kategorijām</b>		
<b>Ekonomiskā darbība</b>	<b>04.000</b>	<b>48 28</b>
<b>Atpūta, kultūra un reliģija</b>	<b>08.000</b>	<b>17 94 86</b>
<b>Izglītība</b>	<b>09.000</b>	<b>1 16 09</b>
<b>Sociālā aizsardzība</b>	<b>10.000</b>	<b>69</b>
<b>Izdevumi atbilstoši ekonomiskajām kategorijām</b>		
<b>Preces un pakalpojumi</b>	<b>2000</b>	<b>17 15 98</b>
<b>Pakalpojumi</b>	<b>2200</b>	<b>17 10 18</b>
Dažādi pakalpojumi	2230	1 02 34
Remontdarbi un iestāžu uzturēšanas pakalpojumi (izņemot kapitālo remontu)	2240	16 07 84
<b>Krājumi, materiāli, energoresursi, preces, biroja preces un inventārs, kurus neuzskaita kodā 5000</b>	<b>2300</b>	<b>5 80</b>
Izdevumi par dažādām precēm un inventāru	2310	5 60
Valsts un pašvaldību aprūpē, apgādē un dienestā (amatā) esošo personu uzturēšana	2360	20
<b>Subsīdijas un dotācijas</b>	<b>3000</b>	<b>2 00 00</b>
<b>Subsīdijas un dotācijas komersantiem, biedrībām, nodibinājumiem un fiziskām personām</b>	<b>3200</b>	<b>2 00 00</b>
Valsts un pašvaldību budžeta dotācija komersantiem, biedrībām, nodibinājumiem un fiziskām personām	3260	2 00 00
<b>Pamatkapitāla veidošana</b>	<b>5000</b>	<b>43 94</b>
<b>Pamatlīdzekļi, ieguldījuma īpašumi un bioloģiskie aktīvi</b>	<b>5200</b>	<b>43 94</b>
Pārējie pamatlīdzekļi	5230	43 94

<b>III Ieņēmumu pārsniegums (+) deficīts (-) (I-II)</b>		<b>-18 89 92</b>
---	--	------------------

<b>IV FINANSĒŠANA - kopā</b>		<b>18 89 92</b>
1	2	3
<b>Naudas līdzekļi un noguldījumi (bilances aktīvā)</b>	<b>F20010000</b>	<b>18 89 92</b>
<b>Pieprasījuma noguldījumi (bilances aktīvā)</b>	<b>F22010000</b>	<b>18 89 92</b>
Pieprasījuma noguldījumu atlikums gada sākumā	F22010000 AS	18 89 92

Domes priekšsēdētājs  
 NORAKSTS PAREIZS  
 Tukuma novada Domes  
 Administratīvās nodaļas vadītāja  
 07.02.2020.

(personiskais paraksts)

N. Rečs

R.Skudra

**PAMATBUDŽETS****Tukuma pilsētas pārvalde  
IEŅĒMUMU UN IZDEVUMU TĀME 2020. gadam**

Rādītāju nosaukumi	Budžeta kategoriju kodi	Apstiprināts 2020. gadam
		EUR
<b>I IEŅĒMUMI - kopā</b>		<b>32 77 51 09</b>
<b>IEŅĒMUMA NODOKĻI</b>	<b>1.0.0.0.</b>	<b>16 50 00 49</b>
<b>Ieņēmumi no iedzīvotāju ienākuma nodokļa</b>	<b>1.1.0.0.</b>	<b>16 50 00 49</b>
Iedzīvotāju ienākuma nodoklis	1.1.1.0.	16 50 00 49
Saņemts no Valsts kases sadales konta iepriekšējā gada nesadalītais iedzīvotāju ienākuma nodokļa atlikums	1.1.1.1.	27 46 75
Saņemts no Valsts kases sadales konta pārskata gadā ieskaitītais iedzīvotāju ienākuma nodoklis	1.1.1.2.	16 22 53 74
<b>ĪPAŠUMA NODOKĻI</b>	<b>4.0.0.0.</b>	<b>1 96 21 39</b>
<b>Nekustamā īpašuma nodoklis</b>	<b>4.1.0.0.</b>	<b>1 96 21 39</b>
Nekustamā īpašuma nodoklis par zemi	4.1.1.0.	1 38 91 69
Nekustamā īpašuma nodokļa par zemi kārtējā saimnieciskā gada ieņēmumi	4.1.1.1.	1 29 91 69
Nekustamā īpašuma nodokļa par zemi iepriekšējo gadu parādi	4.1.1.2.	9 00 00
Nekustamā īpašuma nodoklis par ēkām	4.1.2.0.	39 07 35
Nekustamā īpašuma nodokļa par ēkām kārtējā gada maksājumi	4.1.2.1.	36 57 35
Nekustamā īpašuma nodokļa par ēkām parādi par iepriekšējiem gadiem	4.1.2.2.	2 50 00
Nekustamā īpašuma nodoklis par mājokļiem	4.1.3.0.	18 22 35
Nekustamā īpašuma nodokļa par mājokļiem kārtējā saimnieciskā gada ieņēmumi	4.1.3.1.	15 22 35
Nekustamā īpašuma nodokļa par mājokļiem parādi par iepriekšējiem gadiem	4.1.3.2.	3 00 00
<b>NODOKĻI PAR PAKALPOJUMIEM UN PRECĒM</b>	<b>5.0.0.0.</b>	<b>8 16 72</b>
<b>Nodokļi atsevišķām precēm un pakalpojumu veidiem</b>	<b>5.4.0.0.</b>	<b>3 30 00</b>
Azartspēļu nodoklis	5.4.1.0.	3 30 00
<b>Nodokļi un maksājumi par tiesībām lietot atsevišķas preces</b>	<b>5.5.0.0.</b>	<b>4 86 72</b>
Dabas resursu nodoklis	5.5.3.0.	4 86 72
<b>IEŅĒMUMI NO UZŅĒMĒJDARBĪBAS UN ĪPAŠUMA</b>	<b>8.0.0.0.</b>	<b>11 95 60</b>
<b>Ieņēmumi no dividendēm (ieņēmumi no valsts (pašvaldību) kapitāla izmantošanas)</b>	<b>8.3.0.0.</b>	<b>11 65 60</b>
Pārējie ieņēmumi no dividendēm (ieņēmumi no valsts (pašvaldību) kapitāla izmantošanas)	8.3.9.0.	11 65 60
<b>Procentu ieņēmumi par depozītiem, kontu atlikumiem, valsts parāda vērtspapīriem un atlikto maksājumu</b>	<b>8.6.0.0.</b>	<b>30 00</b>
Procentu ieņēmumi par atlikto maksājumu no vēl nesamaksātās pirkuma maksas daļas	8.6.4.0.	30 00

<b>VALSTS (PAŠVALDĪBU) NODEVAS UN KANCELEJAS NODEVAS</b>	<b>9.0.0.0.</b>	<b>2 30 50</b>
<b>Valsts nodevas par valsts sniegto nodrošinājumu un juridiskajiem un citiem pakalpojumiem</b>	<b>9.1.0.0.</b>	<b>1 50</b>
Nodeva par Latvijas Republikas pasu un citu personu apliecināšanu un tiesību apliecināšanu dokumentu izsniegšanu	9.1.8.0.	1 50
Nodeva par informācijas saņemšanu no Fizisko personu reģistra	9.1.8.3.	1 50
<b>Valsts nodevas, kuras ieskaita pašvaldību budžetā</b>	<b>9.4.0.0.</b>	<b>94 00</b>
Valsts nodeva par apliecinājumiem un citu funkciju pildīšanu bāriņtiesās	9.4.2.0.	30 00
Valsts nodeva par uzvārda, vārda un tautības ieraksta maiņu personu apliecināšanas dokumentos	9.4.3.0.	15 00
Valsts nodevas par laulības reģistrāciju, civilstāvokļa akta reģistra ieraksta aktualizēšanu vai atjaunošanu un atkārtotas civilstāvokļa aktu reģistrācijas apliecības izsniegšanu	9.4.5.0.	32 00
Pārējās valsts nodevas, kuras ieskaita pašvaldību budžetā	9.4.9.0.	17 00
Pārējās valsts nodevas, kuras ieskaita pašvaldību budžetā - par dzīvesvietas deklarēšanu	9.4.9.1.	6 00
Pārējās valsts nodevas, kuras ieskaita pašvaldību budžetā - no zvērinātiem tiesu izpildītājiem par VN piedziņu no parādniekiem	9.4.9.2.	6 00
Pārējās valsts nodevas, kuras ieskaita pašvaldību budžetā - par derīgo izrakstu ieguves atļaujām	9.4.9.3.	5 00
<b>Pašvaldības nodevas</b>	<b>9.5.0.0.</b>	<b>1 35 00</b>
Pašvaldības nodeva par domes izstrādāto oficiālo dokumentu un apliecinātu to kopiju saņemšanu	9.5.1.1.	7 00
Pašvaldības nodeva par izklaidējoša rakstura pasākumu sarīkošanu publiskās vietās	9.5.1.2.	7 00
Pašvaldības nodeva par tirdzniecību publiskās vietās	9.5.1.4.	80 00
Pašvaldības nodeva par dzīvnieku turēšanu	9.5.1.5.	1 00
Pašvaldības nodeva par būvatļaujas saņemšanu	9.5.2.1.	20 00
Pārējās nodevas, ko uzliek pašvaldības	9.5.2.9.	20 00
<b>NAUDAS SODI UN SANKCIJAS</b>	<b>10.0.0.0.</b>	<b>2 60 00</b>
<b>Naudas sodi</b>	<b>10.1.0.0.</b>	<b>2 60 00</b>
Naudas sodi, ko uzliek pašvaldības	10.1.4.0.	2 60 00
Naudas sodi, ko uzliek pašvaldības - par administratīvajiem pārkāpumiem	10.1.4.1.	2 50 00
Naudas sodi, ko uzliek pašvaldības - par sakņu dārzu nomu	10.1.4.2.	10 00
<b>PĀRĒJIE NENODOKĻU IEŅĒMUMI</b>	<b>12.0.0.0.</b>	<b>1 50 00</b>
<b>Dažādi nenodokļu ieņēmumi</b>	<b>12.3.0.0.</b>	<b>1 50 00</b>
Citi dažādi nenodokļu ieņēmumi	12.3.9.0.	1 50 00
Piedzītie un labprātīgi atmaksātie līdzekļi	12.3.9.3.	50 00
Pārējie dažādi nenodokļu ieņēmumi, kas nav iepriekš klasificēti šajā klasifikācijā	12.3.9.9.	1 00 00
<b>Ieņēmumi no valsts (pašvaldību) īpašuma iznomāšanas, pārdošanas un no nodokļu pamatparāda kapitalizācijas</b>	<b>13.0.0.0.</b>	<b>23 55 00</b>
<b>Ieņēmumi no zemes, meža īpašuma pārdošanas</b>	<b>13.2.0.0.</b>	<b>20 00 00</b>
Ieņēmumi no zemes īpašuma pārdošanas	13.2.1.0.	20 00 00
<b>Ieņēmumi no valsts un pašvaldību kustamā īpašuma un mantas realizācijas</b>	<b>13.4.0.0.</b>	<b>3 55 00</b>

Ieņēmumi no valsts un pašvaldību kustamā īpašuma un mantas realizācijas - derīgo izrakstu pārdošanas	13.4.0.1.	3 00 00
Ieņēmumi no valsts un pašvaldību kustamā īpašuma un mantas realizācijas - TIC preces 21% PVN	13.4.0.2.	43 00
Ieņēmumi no valsts un pašvaldību kustamā īpašuma un mantas realizācijas - TIC preces 12% PVN	13.4.0.3.	1 00
Ieņēmumi no valsts un pašvaldību kustamā īpašuma un mantas realizācijas - TIC preces markas (nav PVN objekts)	13.4.0.4.	1 00
Ieņēmumi no valsts un pašvaldību kustamā īpašuma un mantas realizācijas - automašīnu pārdošanas un citi iepriekš neuzskaitīti kustamie īpašumi	13.4.0.5.	10 00
<b>No valsts budžeta daļēji finansētu atvasinātu publisku personu un budžeta nefinansētu iestāžu transferti</b>	<b>17.0.0.0.</b>	<b>7 13 01</b>
<b>Pašvaldību saņemtie transferti no valsts budžeta daļēji finansētām atvasinātām publiskām personām un no budžeta nefinansētām iestādēm</b>	<b>17.2.0.0.</b>	<b>7 13 01</b>
<b>Valsts budžeta transferti</b>	<b>18.0.0.0.</b>	<b>13 53 11 38</b>
<b>Pašvaldību saņemtie transferti no valsts budžeta</b>	<b>18.6.0.0.</b>	<b>13 53 11 38</b>
Pašvaldību saņemtie valsts budžeta transferti	18.6.2.0.	95 14 76
Pašvaldību no valsts budžeta iestādēm saņemtie transferti Eiropas Savienības politiku instrumentu un pārējās ārvalstu finanšu palīdzības līdzfinansētajiem projektiem (pasākumiem)	18.6.3.0.	5 79 76 02
Pašvaldību budžetā saņemtā dotācija no pašvaldību finanšu izlīdzināšanas fonda	18.6.4.0.	6 78 20 60
<b>Pašvaldību budžetu transferti</b>	<b>19.0.0.0.</b>	<b>2 00 00</b>
<b>Pašvaldību saņemtie transferti no citām pašvaldībām</b>	<b>19.2.0.0.</b>	<b>2 00 00</b>
<b>Iestādes ieņēmumi</b>	<b>21.0.0.0.</b>	<b>18 97 00</b>
<b>Ieņēmumi no iestāžu sniegtajiem maksas pakalpojumiem un citi pašu ieņēmumi</b>	<b>21.3.0.0.</b>	<b>18 97 00</b>
Ieņēmumi par nomu un īri	21.3.8.0.	7 07 00
Ieņēmumi par telpu nomu	21.3.8.1.	4 57 00
Ieņēmumi par zemes nomu	21.3.8.4.	2 00 00
Ieņēmumi par zemes nomu	21.3.8.4.1.	2 00 00
Pārējie ieņēmumi par nomu un īri	21.3.8.9.	50 00
Ieņēmumi par pārējiem sniegtajiem maksas pakalpojumiem	21.3.9.0.	11 90 00
Ieņēmumi par komunālajiem pakalpojumiem	21.3.9.4.	80 00
Ieņēmumi par projektu īstenošanu	21.3.9.5.	10 20 00
Iestādes saņemtā atlīdzība no apdrošināšanas sabiedrības par bojātu nekustamo īpašumu un kustamo mantu, tai skaitā autoavārijā cietušu automašīnu	21.3.9.7.	10 00
Citi ieņēmumi par maksas pakalpojumiem	21.3.9.9.	80 00
Citi ieņēmumi par maksas pakalpojumiem	21.3.9.9.2	55 00
Citi ieņēmumi par maksas pakalpojumiem - TIC pakalpojumiem 21% PVN	21.3.9.9.08.	25 00

<b>II IZDEVUMI - kopā</b>		<b>18 27 79 12</b>
<b>Izdevumi atbilstoši funkcionālajām kategorijām</b>		
<b>Vispārējie valdības dienesti</b>	<b>01.000</b>	<b>3 21 88 68</b>
<b>Sabiedriskā kārtība un drošība</b>	<b>03.000</b>	<b>52 64 38</b>



<b>Ekonomiskā darbība</b>	<b>04.000</b>	<b>3 02 28 68</b>
<b>Vides aizsardzība</b>	<b>05.000</b>	<b>50 74 31</b>
<b>Teritoriju un mājokļu apsaimniekošana</b>	<b>06.000</b>	<b>1 75 32 01</b>
<b>Veselība</b>	<b>07.000</b>	<b>9 35 42</b>
<b>Atpūta, kultūra un reliģija</b>	<b>08.000</b>	<b>96 87 81</b>
<b>Izglītība</b>	<b>09.000</b>	<b>7 44 20 63</b>
<b>Sociālā aizsardzība</b>	<b>10.000</b>	<b>74 47 20</b>
<b>Izdevumi atbilstoši ekonomiskajām kategorijām</b>		
<b>Atbildība</b>	<b>1000</b>	<b>2 65 30 06</b>
<b>Atalgojums</b>	<b>1100</b>	<b>2 08 16 88</b>
Mēnešalga	1110	1 72 89 26
Piemaksas, prēmijas un naudas balvas	1140	19 39 55
Atalgojums fiziskām personām uz tiesiskās attiecības regulējošu dokumentu pamata	1150	15 88 07
<b>Darba devēja valsts sociālās apdrošināšanas obligātās iemaksas, pabalsti un kompensācijas</b>	<b>1200</b>	<b>57 13 18</b>
Darba devēja valsts sociālās apdrošināšanas obligātās iemaksas	1210	51 60 09
Darba devēja pabalsti, kompensācijas un citi maksājumi	1220	5 53 09
<b>Preces un pakalpojumi</b>	<b>2000</b>	<b>5 45 86 75</b>
<b>Mācību, darba un dienesta komandējumi, darba braucieni</b>	<b>2100</b>	<b>2 85 03</b>
Iekšzemes mācību, darba un dienesta komandējumi, darba braucieni	2110	10 31
Ārvalstu mācību, darba un dienesta komandējumi, darba braucieni	2120	2 74 72
<b>Pakalpojumi</b>	<b>2200</b>	<b>4 99 33 12</b>
Izdevumi par sakaru pakalpojumiem	2210	3 43 23
Izdevumi par komunālajiem pakalpojumiem	2220	63 17 22
Dažādi pakalpojumi	2230	75 06 83
Remontdarbi un iestāžu uzturēšanas pakalpojumi (izņemot kapitālo remontu)	2240	2 31 54 65
Informācijas tehnoloģiju pakalpojumi	2250	9 27 85
Īre un noma	2260	30 34 46
Pārējie pakalpojumi	2270	80 48 88
Maksājumi par parāda apkalpošanu un komisijas maksas par izmantotajiem atvasinātajiem finanšu instrumentiem	2280	6 00 00
<b>Krājumi, materiāli, energoresursi, preces, biroja preces un inventārs, kurus neuzskaita kodā 5000</b>	<b>2300</b>	<b>40 91 70</b>
Izdevumi par dažādām precēm un inventāru	2310	16 58 30
Kurināmais un enerģētiskie materiāli	2320	7 12 50
Zāles, ķīmikālijas, laboratorijas preces, medicīniskās ierīces, laboratorijas dzīvnieki un to uzturēšana	2340	4 00
Iestāžu uzturēšanas materiāli un preces	2350	15 16 06
Valsts un pašvaldību aprūpē, apgādē un dienestā (amatā) esošo personu uzturēšana	2360	1 17 84
Mācību līdzekļi un materiāli	2370	3 00
Specifiskie materiāli un inventārs	2380	50 00
Pārējās preces	2390	30 00
<b>Izdevumi periodikas iegādei bibliotēku krājumiem</b>	<b>2400</b>	<b>98</b>
<b>Budžeta iestāžu nodokļu, nodevu un sankciju maksājumi</b>	<b>2500</b>	<b>2 75 92</b>
Budžeta iestāžu nodokļu un nodevu maksājumi	2510	2 73 92

Maksājumi par budžeta iestādēm piemērotajām sankcijām	2520	2 00
<b>Subsīdijas un dotācijas</b>	<b>3000</b>	<b>29 13 55</b>
<b>Subsīdijas un dotācijas komersantiem, biedrībām, nodibinājumiem un fiziskām personām</b>	<b>3200</b>	<b>28 63 55</b>
Valsts un pašvaldību budžeta dotācija komersantiem, biedrībām, nodibinājumiem un fiziskām personām	3260	28 63 55
<b>Subsīdijas komersantiem sabiedriskā transporta pakalpojumu nodrošināšanai (par pasažieru regulārajiem pārvadājumiem)</b>	<b>3300</b>	<b>50 00</b>
Citas ražošanas subsīdijas komersantiem sabiedriskā transporta pakalpojumu nodrošināšanai (par pasažieru regulārajiem pārvadājumiem)	3320	50 00
<b>Procentu izdevumi</b>	<b>4000</b>	<b>9 10 00</b>
<b>Pārējie procentu maksājumi</b>	<b>4300</b>	<b>9 10 00</b>
Budžeta iestāžu procentu maksājumi Valsts kasei	4310	30 00
Pārējie iepriekš neklasificētie procentu maksājumi	4390	8 80 00
<b>Pamatkapitāla veidošana</b>	<b>5000</b>	<b>9 59 67 10</b>
<b>Nemateriālie ieguldījumi</b>	<b>5100</b>	<b>3 51 76</b>
Licences, koncesijas un patenti, preču zīmes un līdzīgas tiesības	5120	3 51 76
<b>Pamatlīdzekļi, ieguldījuma īpašumi un bioloģiskie aktīvi</b>	<b>5200</b>	<b>9 56 15 34</b>
Zeme un būves	5210	28 75 88
Tehnoloģiskās iekārtas un mašīnas	5220	1 20 00
Pārējie pamatlīdzekļi	5230	8 87 79
Pamatlīdzekļu un ieguldījuma īpašumu izveidošana un nepabeigtā būvniecība	5240	16 00 08
Kapitālais remonts un rekonstrukcija	5250	9 01 29 53
Bioloģiskie un pazemes aktīvi	5260	2 06
<b>Sociāla rakstura maksājumi un kompensācijas</b>	<b>6000</b>	<b>18 64 00</b>
<b>Pensijas un sociālie pabalsti naudā</b>	<b>6200</b>	<b>14 91 64</b>
Valsts un pašvaldību nodarbinātības pabalsti naudā	6240	4 80 00
Valsts un pašvaldību budžeta maksājumi	6290	10 11 64
<b>Pārējie klasifikācijā neminētie maksājumi iedzīvotājiem natūrā un kompensācijas</b>	<b>6400</b>	<b>2 02 36</b>
Izdevumi par piešķirumiem iedzīvotājiem natūrā, naudas balvas, izdevumi pašvaldību brīvprātīgo iniciatīvu izpildei	6420	2 02 36
<b>Kompensācijas, kuras izmaksā personām, pamatojoties uz Latvijas tiesu, Eiropas Savienības Tiesas, Eiropas Cilvēktiesību tiesas nolēmumiem</b>	<b>6500</b>	<b>1 70 00</b>
Kompensācijas, kuras izmaksā fiziskām un juridiskām personām, pamatojoties uz Eiropas Savienības Tiesas, Eiropas Cilvēktiesību tiesas nolēmumiem	6510	1 70 00
<b>Transferti, uzturēšanas izdevumu transferti, pašu resursu maksājumi, starptautiskā sadarbība</b>	<b>7000</b>	<b>7 66</b>
<b>Pašvaldību transferti un uzturēšanas izdevumu transferti</b>	<b>7200</b>	<b>7 66</b>
Pašvaldību uzturēšanas izdevumu transferti uz valsts budžetu	7240	7 66
<b>III Ieņēmumu pārsniegums (+) deficīts (-) (I-II)</b>		<b>14 49 71 97</b>
<b>IV FINANSĒŠANA - kopā</b>		<b>1 35 20 62</b>
<b>Naudas līdzekļi un noguldījumi (bilances aktīvā)</b>	<b>F20010000</b>	<b>3 42 75 85</b>

<b>Naudas līdzekļi</b>	<b>F21010000</b>	<b>3 40</b>
Naudas līdzekļu atlikums gada sākumā	F21010000 AS	3 40
<b>Pieprasījuma noguldījumi (bilances aktīvā)</b>	<b>F22010000</b>	<b>3 42 72 45</b>
Pieprasījuma noguldījumu atlikums gada sākumā	F22010000 AS	3 49 72 45
Pieprasījuma noguldījumu atlikums perioda beigās	F22010000 PB	7 00 00
<b>Aizņēmumi</b>	<b>F40020000</b>	<b>- 1 95 15 83</b>
<b>Saņemtie aizņēmumi</b>	<b>F40020010</b>	<b>42 04 68</b>
Saņemtie ilgtermiņa aizņēmumi	F40320010	42 04 68
Saņemtie mainīgas likmes ilgtermiņa aizņēmumi	F40322010	42 04 68
Saņemtie mainīgas likmes ilgtermiņa aizņēmumi euro	F40322210	- 42 04 68
<b>Saņemto aizņēmumu atmaksa</b>	<b>F40020020</b>	<b>2 37 20 51</b>
Saņemto ilgtermiņa aizņēmumu atmaksa	F40320020	2 37 20 51
Saņemto mainīgas likmes ilgtermiņa aizņēmumu atmaksa	F40322020	2 37 20 51
Saņemto mainīgas likmes ilgtermiņa aizņēmumu euro atmaksa	F40322220	2 37 20 51
<b>Akcijas un cita līdzdalība pašu kapitālā</b>	<b>F50010000</b>	<b>- 12 39 40</b>
<b>Akcijas un cita līdzdalība komersantu pašu kapitālā, neskaitot kopieguldījumu fondu akcijas, un ieguldījumi starptautisko organizāciju kapitālā</b>	<b>F55010000</b>	<b>- 12 39 40</b>
Akcijas un cita līdzdalība komersantu pašu kapitālā, neskaitot kopieguldījumu fondu akcijas, un ieguldījumi starptautisko organizāciju kapitālā (iegāde)	F55010010	12 39 40
Kapitāla daļu iegāde līdzdalībai radniecīgo komersantu kapitālā, kas nav akcijas	F55010013	12 39 40

Domes priekšsēdētājs  
NORAKSTS PAREIZS  
Tukuma novada Domes  
Administratīvās nodaļas vadītāja  
07.02.2020.

(personiskais paraksts)

N. Rečs

R.Skudra

**PAMATBUDŽETS**  
**PROGRAMMAS (iestādes/pasākuma)**  
**IEŅĒMUMU UN IZDEVUMU TĀME 2020. gadam**

\Administratīvā struktūrvienība\ Tumes un Degoles pagastu pārvalde

\Budžeta veids\ Pamatbudžets

\\ KOPSAVILKUMS

Rādītāju nosaukumi	Budžeta kategoriju kodi	Apstiprināts 2020. gadam
		EUR
<b>I IEŅĒMUMI - kopā</b>		<b>98 70</b>
1	2	3
<b>Iestādes ieņēmumi</b>	<b>21.0.0.0.</b>	<b>98 70</b>
<b>Ieņēmumi no iestāžu sniegtajiem maksas pakalpojumiem un citi pašu ieņēmumi</b>	<b>21.3.0.0.</b>	<b>98 70</b>
Ieņēmumi par nomu un īri	21.3.8.0.	62 50
Ieņēmumi par pārējiem sniegtajiem maksas pakalpojumiem	21.3.9.0.	36 20
<b>II IZDEVUMI - kopā</b>		<b>51 14 41</b>
1	2	3
<b>Izdevumi atbilstoši funkcionālajām kategorijām</b>		
<b>Vispārējie valdības dienesti</b>	<b>01.000</b>	<b>11 74 50</b>
<b>Teritoriju un mājokļu apsaimniekošana</b>	<b>06.000</b>	<b>10 24 46</b>
<b>Veselība</b>	<b>07.000</b>	<b>14 97</b>
<b>Atpūta, kultūra un reliģija</b>	<b>08.000</b>	<b>18 80 95</b>
<b>Izglītība</b>	<b>09.000</b>	<b>10 19 53</b>
<b>Izdevumi atbilstoši ekonomiskajām kategorijām</b>		
<b>Atbildība</b>	<b>1000</b>	<b>29 44 65</b>
<b>Atalgojums</b>	<b>1100</b>	<b>23 32 85</b>
Mēnešalga	1110	19 95 00
Piemaksas, prēmijas un naudas balvas	1140	1 05 31
Atalgojums fiziskām personām uz tiesiskās attiecības regulējošu dokumentu pamata	1150	2 32 54
<b>Darba devēja valsts sociālās apdrošināšanas obligātās iemaksas, pabalsti un kompensācijas</b>	<b>1200</b>	<b>6 11 80</b>
Darba devēja valsts sociālās apdrošināšanas obligātās iemaksas	1210	5 71 82
Darba devēja pabalsti, kompensācijas un citi maksājumi	1220	39 98
<b>Preces un pakalpojumi</b>	<b>2000</b>	<b>20 71 63</b>
<b>Mācību, darba un dienesta komandējumi, darba braucieni</b>	<b>2100</b>	<b>2 00</b>
Iekšzemes mācību, darba un dienesta komandējumi, darba braucieni	2110	2 00

<b>Pakalpojumi</b>	<b>2200</b>	<b>16 64 98</b>
Izdevumi par sakaru pakalpojumiem	2210	24 62
Izdevumi par komunālajiem pakalpojumiem	2220	3 38 39
Dažādi pakalpojumi	2230	4 64 33
Remontdarbi un iestāžu uzturēšanas pakalpojumi (izņemot kapitālo remontu)	2240	8 33 15
Īre un noma	2260	4 49
<b>Krājumi, materiāli, energoresursi, preces, biroja preces un inventārs, kurus neuzskaita kodā 5000</b>	<b>2300</b>	<b>3 66 85</b>
Izdevumi par dažādām precēm un inventāru	2310	88 54
Kurināmais un enerģētiskie materiāli	2320	1 95 25
Iestāžu uzturēšanas materiāli un preces	2350	81 26
Mācību līdzekļi un materiāli	2370	1 80
<b>Izdevumi periodikas iegādei bibliotēku krājumiem</b>	<b>2400</b>	<b>13 60</b>
<b>Budžeta iestāžu nodokļu, nodevu un sankciju maksājumi</b>	<b>2500</b>	<b>24 20</b>
Budžeta iestāžu nodokļu un nodevu maksājumi	2510	24 20
<b>Pamatkapitāla veidošana</b>	<b>5000</b>	<b>62 00</b>
<b>Pamatlīdzekļi, ieguldījuma īpašumi un bioloģiskie aktīvi</b>	<b>5200</b>	<b>62 00</b>
Pārējie pamatlīdzekļi	5230	62 00
<b>Sociāla rakstura maksājumi un kompensācijas</b>	<b>6000</b>	<b>36 13</b>
<b>Pensijas un sociālie pabalsti naudā</b>	<b>6200</b>	<b>36 13</b>
Valsts un pašvaldību budžeta maksājumi	6290	36 13

<b>III Ieņēmumu pārsniegums (+) deficīts (-) (I-II)</b>		<b>-50 15 71</b>
---	--	------------------

<b>IV FINANSĒŠANA - kopā</b>		<b>87 20</b>
1	2	3
<b>Naudas līdzekļi un noguldījumi (bilances aktīvā)</b>	<b>F20010000</b>	<b>87 20</b>
<b>Naudas līdzekļi</b>	<b>F21010000</b>	<b>23</b>
Naudas līdzekļu atlikums gada sākumā	F21010000 AS	23
<b>Pieprasījuma noguldījumi (bilances aktīvā)</b>	<b>F22010000</b>	<b>86 97</b>
Pieprasījuma noguldījumu atlikums gada sākumā	F22010000 AS	86 97

Domes priekšsēdētājs  
 NORAKSTS PAREIZS  
 Tukuma novada Domes  
 Administratīvās nodaļas vadītāja  
 07.02.2020.

(personiskais paraksts)

N. Rečs

R.Skudra

4.pielikums

Tukuma novada Domes 30.01.2020.

saistošajiem noteikumiem Nr.3 (prot.Nr.2, 42.§)

**PAMATBUDŽETS  
PROGRAMMAS (iestādes/pasākuma)  
IEŅĒMUMU UN IZDEVUMU TĀME 2020. gadam**

\Administratīvā struktūrvienība\ Slampes un Džūkstes pagasta pārvalde

\Reģ.nr.\ 90000051222

\Budžeta veids\ Pamatbudžets

\\ KOPSAVILKUMS

Rādītāju nosaukumi	Budžeta kategoriju kodi	Apstiprināts 2020. gadam
		EUR
<b>I IEŅĒMUMI - kopā</b>		<b>72 42 94</b>
1	2	3
<b>NAUDAS SODI UN SANKCIJAS</b>	<b>10.0.0.0.</b>	<b>2 00</b>
<b>Naudas sodi</b>	<b>10.1.0.0.</b>	<b>2 00</b>
Naudas sodi, ko uzliek pašvaldības	10.1.4.0.	2 00
<b>Pašvaldību budžetu transferti</b>	<b>19.0.0.0.</b>	<b>70 41 94</b>
<b>Pašvaldības iestāžu saņemtie transferti no augstākas iestādes</b>	<b>19.3.0.0.</b>	<b>70 41 94</b>
<b>Iestādes ieņēmumi</b>	<b>21.0.0.0.</b>	<b>1 99 00</b>
<b>Ieņēmumi no iestāžu sniegtajiem maksas pakalpojumiem un citi pašu ieņēmumi</b>	<b>21.3.0.0.</b>	<b>1 99 00</b>
Ieņēmumi par dokumentu izsniegšanu un kancelejas pakalpojumiem	21.3.7.0.	20
Ieņēmumi par nomu un īri	21.3.8.0.	1 35 80
Ieņēmumi par pārējiem sniegtajiem maksas pakalpojumiem	21.3.9.0.	63 00
<b>II IZDEVUMI - kopā</b>		<b>75 32 00</b>
1	2	3
<b>Izdevumi atbilstoši funkcionālajām kategorijām</b>		
<b>Vispārējie valdības dienesti</b>	<b>01.000</b>	<b>22 27 53</b>
<b>Teritoriju un mājokļu apsaimniekošana</b>	<b>06.000</b>	<b>10 19 61</b>
<b>Atpūta, kultūra un reliģija</b>	<b>08.000</b>	<b>30 58 45</b>
<b>Izglītība</b>	<b>09.000</b>	<b>11 46 85</b>
<b>Sociālā aizsardzība</b>	<b>10.000</b>	<b>79 56</b>
<b>Izdevumi atbilstoši ekonomiskajām kategorijām</b>		
<b>Atlīdzība</b>	<b>1000</b>	<b>38 80 87</b>
<b>Atalgojums</b>	<b>1100</b>	<b>30 47 61</b>
Mēnešalga	1110	22 93 87
Piemaksas, prēmijas un naudas balvas	1140	3 65 48
Atalgojums fiziskām personām uz tiesiskās attiecības regulējošu dokumentu pamata	1150	3 88 26

<b>Darba devēja valsts sociālās apdrošināšanas obligātās iemaksas, pabalsti un kompensācijas</b>	<b>1200</b>	<b>8 33 26</b>
Darba devēja valsts sociālās apdrošināšanas obligātās iemaksas	1210	7 71 68
Darba devēja pabalsti, kompensācijas un citi maksājumi	1220	61 58
<b>Preces un pakalpojumi</b>	<b>2000</b>	<b>34 87 93</b>
<b>Mācību, darba un dienesta komandējumi, darba braucieni</b>	<b>2100</b>	<b>3 00</b>
Iekšzemes mācību, darba un dienesta komandējumi, darba braucieni	2110	3 00
<b>Pakalpojumi</b>	<b>2200</b>	<b>27 84 44</b>
Izdevumi par sakaru pakalpojumiem	2210	28 90
Izdevumi par komunālajiem pakalpojumiem	2220	5 41 36
Dažādi pakalpojumi	2230	9 46 36
Remontdarbi un iestāžu uzturēšanas pakalpojumi (izņemot kapitālo remontu)	2240	11 23 82
Īre un noma	2260	1 44 00
<b>Krājumi, materiāli, energoresursi, preces, biroja preces un inventārs, kurus neuzskaita kodā 5000</b>	<b>2300</b>	<b>6 21 59</b>
Izdevumi par dažādām precēm un inventāru	2310	62 08
Kurināmais un enerģētiskie materiāli	2320	3 59 93
Iestāžu uzturēšanas materiāli un preces	2350	1 99 58
<b>Izdevumi periodikas iegādei bibliotēku krājumiem</b>	<b>2400</b>	<b>24 60</b>
<b>Budžeta iestāžu nodokļu, nodevu un sankciju maksājumi</b>	<b>2500</b>	<b>54 30</b>
Budžeta iestāžu nodokļu un nodevu maksājumi	2510	54 30
<b>Pamatkapitāla veidošana</b>	<b>5000</b>	<b>97 50</b>
<b>Pamatlīdzekļi, ieguldījuma īpašumi un bioloģiskie aktīvi</b>	<b>5200</b>	<b>97 50</b>
Pārējie pamatlīdzekļi	5230	97 50
<b>Sociāla rakstura maksājumi un kompensācijas</b>	<b>6000</b>	<b>65 70</b>
<b>Pensijas un sociālie pabalsti naudā</b>	<b>6200</b>	<b>65 70</b>
Valsts un pašvaldību budžeta maksājumi	6290	65 70

<b>III Ieņēmumu pārsniegums (+) deficīts (-) (I-II)</b>		<b>-2 89 06</b>
---	--	-----------------

<b>IV FINANSĒŠANA - kopā</b>		<b>2 89 06</b>
1	2	3
<b>Naudas līdzekļi un noguldījumi (bilances aktīvā)</b>	<b>F20010000</b>	<b>2 89 06</b>
<b>Pieprasījuma noguldījumi (bilances aktīvā)</b>	<b>F22010000</b>	<b>2 89 06</b>
Pieprasījuma noguldījumu atlikums gada sākumā	F22010000 AS	2 89 06

Domes priekšsēdētājs  
NORAKSTS PAREIZS  
Tukuma novada Domes  
Administratīvās nodaļas vadītāja  
07.02.2020.

(personiskais paraksts)

N. Rečs

R.Skudra

**PAMATBUDŽETS**  
**PROGRAMMAS (iestādes/pasākuma)**  
**IEŅĒMUMU UN IZDEVUMU TĀME 2020. gadam**

\Administratīvā struktūrvienība\ Irlavas un Lestenes pagastu pārvalde

\Reģ.nr.\ 90000051538

\Budžeta veids\ Pamatbudžets

\\ KOPSAVILKUMS

Rādītāju nosaukumi	Budžeta kategoriju kodi	Apstiprināts 2020. gadam
		EUR
<b>I IEŅĒMUMI - kopā</b>		<b>58 64 03</b>
1	2	3
Pašvaldības nodeva par domes izstrādāto oficiālo dokumentu un apliecinātu to kopiju saņemšanu	9.5.1.1.	0
<b>NAUDAS SODI UN SANKCIJAS</b>	<b>10.0.0.0.</b>	<b>1 50</b>
<b>Naudas sodi</b>	<b>10.1.0.0.</b>	<b>1 50</b>
Naudas sodi, ko uzliek pašvaldības	10.1.4.0.	1 50
<b>Pašvaldību budžetu transferti</b>	<b>19.0.0.0.</b>	<b>57 40 28</b>
<b>Pašvaldības iestāžu saņemtie transferti no augstākas iestādes</b>	<b>19.3.0.0.</b>	<b>57 40 28</b>
<b>Iestādes ieņēmumi</b>	<b>21.0.0.0.</b>	<b>1 22 25</b>
<b>Ieņēmumi no iestāžu sniegtajiem maksas pakalpojumiem un citi pašu ieņēmumi</b>	<b>21.3.0.0.</b>	<b>1 22 25</b>
Ieņēmumi par dokumentu izsniegšanu un kancelejas pakalpojumiem	21.3.7.0.	30
Ieņēmumi par nomu un īri	21.3.8.0.	94 00
Ieņēmumi par pārējiem sniegtajiem maksas pakalpojumiem	21.3.9.0.	27 95
<b>II IZDEVUMI - kopā</b>		<b>60 12 19</b>
1	2	3
<b>Izdevumi atbilstoši funkcionālajām kategorijām</b>		
<b>Vispārējie valdības dienesti</b>	<b>01.000</b>	<b>17 28 65</b>
<b>Teritoriju un mājokļu apsaimniekošana</b>	<b>06.000</b>	<b>6 41 91</b>
<b>Veselība</b>	<b>07.000</b>	<b>2 37 14</b>
<b>Atpūta, kultūra un reliģija</b>	<b>08.000</b>	<b>25 87 82</b>
<b>Izglītība</b>	<b>09.000</b>	<b>8 16 67</b>
<b>Izdevumi atbilstoši ekonomiskajām kategorijām</b>		
<b>Atlīdzība</b>	<b>1000</b>	<b>35 83 44</b>
<b>Atalgojums</b>	<b>1100</b>	<b>28 46 26</b>
Mēnešalga	1110	22 60 62
Piemaksas, prēmijas un naudas balvas	1140	2 93 63
Atalgojums fiziskām personām uz tiesiskās attiecības regulējošu dokumentu pamata	1150	2 92 01



<b>Darba devēja valsts sociālās apdrošināšanas obligātās iemaksas, pabalsti un kompensācijas</b>	<b>1200</b>	<b>7 37 18</b>
Darba devēja valsts sociālās apdrošināšanas obligātās iemaksas	1210	6 88 18
Darba devēja pabalsti, kompensācijas un citi maksājumi	1220	49 00
<b>Preces un pakalpojumi</b>	<b>2000</b>	<b>22 71 25</b>
<b>Mācību, darba un dienesta komandējumi, darba braucieni</b>	<b>2100</b>	<b>3 00</b>
Iekšzemes mācību, darba un dienesta komandējumi, darba braucieni	2110	3 00
<b>Pakalpojumi</b>	<b>2200</b>	<b>14 38 70</b>
Izdevumi par sakaru pakalpojumiem	2210	37 95
Izdevumi par komunālajiem pakalpojumiem	2220	2 08 19
Dažādi pakalpojumi	2230	2 67 33
Remontdarbi un iestāžu uzturēšanas pakalpojumi (izņemot kapitālo remontu)	2240	8 72 70
Informācijas tehnoloģiju pakalpojumi	2250	3 48
Īre un noma	2260	49 05
<b>Krājumi, materiāli, energoresursi, preces, biroja preces un inventārs, kurus neuzskaita kodā 5000</b>	<b>2300</b>	<b>8 04 29</b>
Izdevumi par dažādām precēm un inventāru	2310	87 10
Kurināmais un enerģētiskie materiāli	2320	5 92 10
Zāles, ķīmikālijas, laboratorijas preces, medicīniskās ierīces, laboratorijas dzīvnieki un to uzturēšana	2340	8 30
Iestāžu uzturēšanas materiāli un preces	2350	1 16 79
<b>Izdevumi periodikas iegādei bibliotēku krājumiem</b>	<b>2400</b>	<b>20 40</b>
<b>Budžeta iestāžu nodokļu, nodevu un sankciju maksājumi</b>	<b>2500</b>	<b>4 86</b>
Budžeta iestāžu nodokļu un nodevu maksājumi	2510	4 86
<b>Pamatkapitāla veidošana</b>	<b>5000</b>	<b>67 50</b>
<b>Pamatlīdzekļi, ieguldījuma īpašumi un bioloģiskie aktīvi</b>	<b>5200</b>	<b>67 50</b>
Pārējie pamatlīdzekļi	5230	67 50
<b>Sociāla rakstura maksājumi un kompensācijas</b>	<b>6000</b>	<b>90 00</b>
<b>Pensijas un sociālie pabalsti naudā</b>	<b>6200</b>	<b>90 00</b>
Valsts un pašvaldību budžeta maksājumi	6290	90 00

<b>III Ieņēmumu pārsniegums (+) deficīts (-) (I-II)</b>		<b>-1 48 16</b>
---	--	-----------------

<b>IV FINANSĒŠANA - kopā</b>		<b>1 48 16</b>
1	2	3
<b>Naudas līdzekļi un noguldījumi (bilances aktīvā)</b>	<b>F20010000</b>	<b>1 48 16</b>
<b>Naudas līdzekļi</b>	<b>F21010000</b>	<b>21</b>
Naudas līdzekļu atlikums gada sākumā	F21010000 AS	21
<b>Pieprasījuma noguldījumi (bilances aktīvā)</b>	<b>F22010000</b>	<b>1 47 95</b>
Pieprasījuma noguldījumu atlikums gada sākumā	F22010000 AS	1 47 95

Domes priekšsēdētājs  
NORAKSTS PAREIZS  
Tukuma novada Domes  
Administratīvās nodaļas vadītāja

(personiskais paraksts)

N. Rečs

R.Skudra

4.pielikums

Tukuma novada Domes 30.01.2020.

saistošajiem noteikumiem Nr.3 (prot.Nr.2, 42.§)

**PAMATBUDŽETS**  
**PROGRAMMAS (iestādes/pasākuma)**  
**IEŅĒMUMU UN IZDEVUMU TĀME 2020. gadam**

\Administratīvā struktūrvienība\ Sēmes un Zentenes pagastu pārvalde

\Reģ.nr.\ 90000051097

\Budžeta veids\ Pamatbudžets

\\ KOPSAVILKUMS

Rādītāju nosaukumi	Budžeta kategoriju kodi	Apstiprināts 2020. gadam
		EUR
<b>I IEŅĒMUMI - kopā</b>		<b>40 55 17</b>
1	2	3
<b>Pašvaldību budžetu transferti</b>	<b>19.0.0.0.</b>	<b>39 40 93</b>
<b>Pašvaldības iestāžu saņemtie transferti no augstākas iestādes</b>	<b>19.3.0.0.</b>	<b>39 40 93</b>
<b>Iestādes ieņēmumi</b>	<b>21.0.0.0.</b>	<b>1 14 24</b>
<b>Ieņēmumi no iestāžu sniegtajiem maksas pakalpojumiem un citi pašu ieņēmumi</b>	<b>21.3.0.0.</b>	<b>1 14 24</b>
Ieņēmumi par nomu un īri	21.3.8.0.	1 03 54
Ieņēmumi par pārējiem sniegtajiem maksas pakalpojumiem	21.3.9.0.	10 70

<b>II IZDEVUMI - kopā</b>		<b>41 35 11</b>
1	2	3
<b>Izdevumi atbilstoši funkcionālajām kategorijām</b>		
<b>Vispārējie valdības dienesti</b>	<b>01.000</b>	<b>12 51 82</b>
<b>Teritoriju un mājokļu apsaimniekošana</b>	<b>06.000</b>	<b>8 86 57</b>
<b>Veselība</b>	<b>07.000</b>	<b>80 22</b>
<b>Atpūta, kultūra un reliģija</b>	<b>08.000</b>	<b>13 24 02</b>
<b>Izglītība</b>	<b>09.000</b>	<b>5 73 69</b>
<b>Sociālā aizsardzība</b>	<b>10.000</b>	<b>18 79</b>
<b>Izdevumi atbilstoši ekonomiskajām kategorijām</b>		
<b>Atlīdzība</b>	<b>1000</b>	<b>22 14 11</b>
<b>Atalgojums</b>	<b>1100</b>	<b>17 47 95</b>
Mēnešalga	1110	14 93 15
Piemaksas, prēmijas un naudas balvas	1140	1 51 62
Atalgojums fiziskām personām uz tiesiskās attiecības regulējošu dokumentu pamata	1150	1 03 18
<b>Darba devēja valsts sociālās apdrošināšanas obligātās iemaksas, pabalsti un kompensācijas</b>	<b>1200</b>	<b>4 66 16</b>
Darba devēja valsts sociālās apdrošināšanas obligātās iemaksas	1210	4 28 29
Darba devēja pabalsti, kompensācijas un citi maksājumi	1220	37 87

<b>Preces un pakalpojumi</b>	<b>2000</b>	<b>17 19 52</b>
<b>Mācību, darba un dienesta komandējumi, darba braucieni</b>	<b>2100</b>	<b>2 00</b>
Iekšzemes mācību, darba un dienesta komandējumi, darba braucieni	2110	2 00
<b>Pakalpojumi</b>	<b>2200</b>	<b>14 11 94</b>
Izdevumi par sakaru pakalpojumiem	2210	23 66
Izdevumi par komunālajiem pakalpojumiem	2220	3 85 30
Dažādi pakalpojumi	2230	2 06 38
Remontdarbi un iestāžu uzturēšanas pakalpojumi (izņemot kapitālo remontu)	2240	7 96 60
<b>Krājumi, materiāli, energoresursi, preces, biroja preces un inventārs, kurus neuzskaita kodā 5000</b>	<b>2300</b>	<b>2 90 86</b>
Izdevumi par dažādām precēm un inventāru	2310	68 53
Kurināmais un enerģētiskie materiāli	2320	1 19 66
Zāles, ķīmikālijas, laboratorijas preces, medicīniskās ierīces, laboratorijas dzīvnieki un to uzturēšana	2340	1 55
Iestāžu uzturēšanas materiāli un preces	2350	1 01 12
<b>Izdevumi periodikas iegādei bibliotēku krājumiem</b>	<b>2400</b>	<b>10 88</b>
<b>Budžeta iestāžu nodokļu, nodevu un sankciju maksājumi</b>	<b>2500</b>	<b>3 84</b>
Budžeta iestāžu nodokļu un nodevu maksājumi	2510	3 84
<b>Procentu izdevumi</b>	<b>4000</b>	<b>30</b>
<b>Procentu maksājumi iekšzemes kredītiestādēm</b>	<b>4200</b>	<b>30</b>
Procentu maksājumi iekšzemes finanšu institūcijām par aizņēmumiem un vērtspapīriem	4240	30
<b>Pamatkapitāla veidošana</b>	<b>5000</b>	<b>50 00</b>
<b>Pamatlīdzekļi, ieguldījuma īpašumi un bioloģiskie aktīvi</b>	<b>5200</b>	<b>50 00</b>
Pārējie pamatlīdzekļi	5230	50 00
<b>Sociāla rakstura maksājumi un kompensācijas</b>	<b>6000</b>	<b>1 51 18</b>
<b>Pensijas un sociālie pabalsti naudā</b>	<b>6200</b>	<b>1 51 18</b>
Valsts un pašvaldību budžeta maksājumi	6290	1 51 18

<b>III Ieņēmumu pārsniegums (+) deficīts (-) (I-II)</b>		<b>-79 94</b>
---	--	---------------

<b>IV FINANSĒŠANA - kopā</b>		<b>79 94</b>
1	2	3
<b>Naudas līdzekļi un noguldījumi (bilances aktīvā)</b>	<b>F20010000</b>	<b>1 28 15</b>
<b>Naudas līdzekļi</b>	<b>F21010000</b>	<b>33</b>
Naudas līdzekļu atlikums gada sākumā	F21010000 AS	33
<b>Pieprasījuma noguldījumi (bilances aktīvā)</b>	<b>F22010000</b>	<b>1 27 82</b>
Pieprasījuma noguldījumu atlikums gada sākumā	F22010000 AS	1 27 82
<b>Aizņēmumi</b>	<b>F40020000</b>	<b>-48 21</b>
<b>Saņemto aizņēmumu atmaksa</b>	<b>F40020020</b>	<b>48 21</b>
Saņemto ilgtermiņa aizņēmumu atmaksa	F40320020	48 21

Domes priekšsēdētājs  
NORAKSTS PAREIZS  
Tukuma novada Domes  
Administratīvās nodaļas vadītāja  
07.02.2020.

(personiskais paraksts)

N. Rečs

R.Skudra

**PAMATBUDŽETS**  
**PROGRAMMAS (iestādes/pasākuma)**  
**IEŅĒMUMU UN IZDEVUMU TĀME 2020. gadam**

\Administratīvā struktūrvienība\ Pūres un Jaunsātu pagasta pārvalde

\Reģ.nr.\ 90000051504

\Budžeta veids\ Pamatbudžets

\\ KOPSAVILKUMS

Rādītāju nosaukumi	Budžeta kategoriju kodi	Apstiprināts 2020. gadam
		EUR
<b>I IEŅĒMUMI - kopā</b>		<b>1 04 63 88</b>
1	2	3
Pašvaldību budžetu transferti	<b>19.0.0.0.</b>	<b>54 50 41</b>
Pašvaldības iestāžu saņemtie transferti no augstākas iestādes	<b>19.3.0.0.</b>	<b>54 50 41</b>
Iestādes ieņēmumi	<b>21.0.0.0.</b>	<b>50 13 47</b>
Ieņēmumi no iestāžu sniegtajiem maksas pakalpojumiem un citi pašu ieņēmumi	<b>21.3.0.0.</b>	<b>50 13 47</b>
Ieņēmumi par nomu un īri	21.3.8.0.	1 47 68
Ieņēmumi par pārējiem sniegtajiem maksas pakalpojumiem	21.3.9.0.	48 65 79
<b>II IZDEVUMI - kopā</b>		<b>1 04 98 54</b>
1	2	3
<b>Izdevumi atbilstoši funkcionālajām kategorijām</b>		
Vispārējie valdības dienesti	<b>01.000</b>	<b>15 33 47</b>
Ekonomiskā darbība	<b>04.000</b>	<b>27 23 08</b>
Vides aizsardzība	<b>05.000</b>	<b>7 26 53</b>
Teritoriju un mājokļu apsaimniekošana	<b>06.000</b>	<b>22 41 86</b>
Veselība	<b>07.000</b>	<b>75 90</b>
Atpūta, kultūra un reliģija	<b>08.000</b>	<b>21 88 82</b>
Izglītība	<b>09.000</b>	<b>10 02 38</b>
Sociālā aizsardzība	<b>10.000</b>	<b>6 50</b>
<b>Izdevumi atbilstoši ekonomiskajām kategorijām</b>		
Atlīdzība	<b>1000</b>	<b>49 82 86</b>
Atalgojums	<b>1100</b>	<b>39 42 48</b>
Mēnešalga	1110	29 28 21
Piemaksas, prēmijas un naudas balvas	1140	2 47 10
Atalgojums fiziskām personām uz tiesiskās attiecības regulējošu dokumentu pamata	1150	7 67 17
<b>Darba devēja valsts sociālās apdrošināšanas obligātās iemaksas, pabalsti un kompensācijas</b>	<b>1200</b>	<b>10 40 38</b>
Darba devēja valsts sociālās apdrošināšanas obligātās iemaksas	1210	9 58 98
Darba devēja pabalsti, kompensācijas un citi maksājumi	1220	81 40
<b>Preces un pakalpojumi</b>	<b>2000</b>	<b>53 50 48</b>

<b>Mācību, darba un dienesta komandējumi, darba braucieni</b>	<b>2100</b>	<b>3 00</b>
Iekšzemes mācību, darba un dienesta komandējumi, darba braucieni	2110	3 00
<b>Pakalpojumi</b>	<b>2200</b>	<b>26 93 41</b>
Izdevumi par sakaru pakalpojumiem	2210	51 08
Izdevumi par komunālajiem pakalpojumiem	2220	9 03 90
Dažādi pakalpojumi	2230	6 48 31
Remontdarbi un iestāžu uzturēšanas pakalpojumi (izņemot kapitālo remontu)	2240	9 43 08
Informācijas tehnoloģiju pakalpojumi	2250	3 55
Īre un noma	2260	1 42 18
Pārējie pakalpojumi	2270	0
Maksājumi par parāda apkalpošanu un komisijas maksas par izmantotajiem atvasinātajiem finanšu instrumentiem	2280	1 31
<b>Krājumi, materiāli, energoresursi, preces, biroja preces un inventārs, kurus neuzskaita kodā 5000</b>	<b>2300</b>	<b>23 06 65</b>
Izdevumi par dažādām precēm un inventāru	2310	1 53 87
Kurināmais un enerģētiskie materiāli	2320	19 85 00
Materiāli un izejvielas palīgražošanai	2330	7 41
Zāles, ķīmikālijas, laboratorijas preces, medicīniskās ierīces, laboratorijas dzīvnieki un to uzturēšana	2340	1 70
Iestāžu uzturēšanas materiāli un preces	2350	1 58 67
<b>Izdevumi periodikas iegādei bibliotēku krājumiem</b>	<b>2400</b>	<b>23 20</b>
<b>Budžeta iestāžu nodokļu, nodevu un sankciju maksājumi</b>	<b>2500</b>	<b>3 24 22</b>
Budžeta iestāžu nodokļu un nodevu maksājumi	2510	3 24 22
<b>Procentu izdevumi</b>	<b>4000</b>	<b>4 20</b>
<b>Pārējie procentu maksājumi</b>	<b>4300</b>	<b>4 20</b>
Budžeta iestāžu procentu maksājumi Valsts kasei	4310	4 20
<b>Pamatkapitāla veidošana</b>	<b>5000</b>	<b>52 40</b>
<b>Pamatlīdzekļi, ieguldījuma īpašumi un bioloģiskie aktīvi</b>	<b>5200</b>	<b>52 40</b>
Zeme un būves	5210	5 40
Pārējie pamatlīdzekļi	5230	47 00
<b>Sociāla rakstura maksājumi un kompensācijas</b>	<b>6000</b>	<b>1 08 60</b>
<b>Pensijas un sociālie pabalsti naudā</b>	<b>6200</b>	<b>1 08 60</b>
Valsts un pašvaldību budžeta maksājumi	6290	1 08 60

<b>III Ieņēmumu pārsniegums (+) deficīts (-) (I-II)</b>		<b>-34 66</b>
---	--	---------------

<b>IV FINANSĒŠANA - kopā</b>		<b>34 66</b>
1	2	3
<b>Naudas līdzekļi un noguldījumi (bilances aktīvā)</b>	<b>F20010000</b>	<b>74 23</b>
<b>Naudas līdzekļi</b>	<b>F21010000</b>	<b>53</b>
Naudas līdzekļu atlikums gada sākumā	F21010000 AS	53
<b>Pieprasījuma noguldījumi (bilances aktīvā)</b>	<b>F22010000</b>	<b>73 70</b>
Pieprasījuma noguldījumu atlikums gada sākumā	F22010000 AS	73 70
<b>Aizņēmumi</b>	<b>F40020000</b>	<b>-39 57</b>
<b>Saņemto aizņēmumu atmaksa</b>	<b>F40020020</b>	<b>39 57</b>
Saņemto ilgtermiņa aizņēmumu atmaksa	F40320020	39 57

Domes priekšsēdētājs

(personiskais paraksts)

N. Rečs

4.pielikums  
Tukuma novada Domes 30.01.2020.  
saistošajiem noteikumiem Nr.3 (prot.Nr.2, 42.§)

**PAMATBUDŽETS  
PROGRAMMAS (iestādes/pasākuma)  
IEŅĒMUMU UN IZDEVUMU TĀME 2020. gadam**

\Administratīvā struktūrvienība\ Bibliotēka

\Budžeta veids\ Pamatbudžets

\Programmas nosaukums\ Bibliotēkas (08-3)

\Funkcionālās kategorijas klasifikācija\ Bibliotēkas (08.210)

\\ KOPSAVILKUMS

Rādītāju nosaukumi	Budžeta kategoriju kodi	Apstiprināts 2020. gadam
		EUR
<b>I IEŅĒMUMI - kopā</b>		<b>18 00</b>
1	2	3
<b>Iestādes ieņēmumi</b>	<b>21.0.0.0.</b>	<b>18 00</b>
<b>Ieņēmumi no iestāžu sniegtajiem maksas pakalpojumiem un citi pašu ieņēmumi</b>	<b>21.3.0.0.</b>	<b>18 00</b>
Ieņēmumi par dokumentu izsniegšanu un kancelejas pakalpojumiem	21.3.7.0.	15 00
Ieņēmumi par nomu un īri	21.3.8.0.	3 00

<b>II IZDEVUMI - kopā</b>		<b>39 76 35</b>
1	2	3
<b>Izdevumi atbilstoši funkcionālajām kategorijām</b>		
<b>Atpūta, kultūra un reliģija</b>	<b>08.000</b>	<b>39 76 35</b>
<b>Izdevumi atbilstoši ekonomiskajām kategorijām</b>		
<b>Atbildība</b>	<b>1000</b>	<b>22 24 58</b>
<b>Atalgojums</b>	<b>1100</b>	<b>17 59 87</b>
Mēnešalga	1110	16 40 52
Piemaksas, prēmijas un naudas balvas	1140	89 25
Atalgojums fiziskām personām uz tiesiskās attiecības regulējošu dokumentu pamata	1150	30 10
<b>Darba devēja valsts sociālās apdrošināšanas obligātās iemaksas, pabalsti un kompensācijas</b>	<b>1200</b>	<b>4 64 71</b>
Darba devēja valsts sociālās apdrošināšanas obligātās iemaksas	1210	4 31 89
Darba devēja pabalsti, kompensācijas un citi maksājumi	1220	32 82
<b>Preces un pakalpojumi</b>	<b>2000</b>	<b>16 54 77</b>
<b>Mācību, darba un dienesta komandējumi, darba braucieni</b>	<b>2100</b>	<b>1 00</b>
Iekšzemes mācību, darba un dienesta komandējumi, darba braucieni	2110	1 00
<b>Pakalpojumi</b>	<b>2200</b>	<b>15 87 02</b>
Izdevumi par sakaru pakalpojumiem	2210	8 31
Izdevumi par komunālajiem pakalpojumiem	2220	1 62 73
Dažādi pakalpojumi	2230	33 00

Remontdarbi un iestāžu uzturēšanas pakalpojumi (izņemot kapitālo remontu)	2240	26 80
Informācijas tehnoloģiju pakalpojumi	2250	36 24
Īre un noma	2260	13 19 94
<b>Krājumi, materiāli, energoresursi, preces, biroja preces un inventārs, kurus neuzskaita kodā 5000</b>	<b>2300</b>	<b>29 62</b>
Izdevumi par dažādām precēm un inventāru	2310	20 86
Iestāžu uzturēšanas materiāli un preces	2350	8 76
<b>Izdevumi periodikas iegādei bibliotēku krājumiem</b>	<b>2400</b>	<b>34 00</b>
<b>Budžeta iestāžu nodokļu, nodevu un sankciju maksājumi</b>	<b>2500</b>	<b>3 13</b>
Budžeta iestāžu nodokļu un nodevu maksājumi	2510	3 13
<b>Pamatkapitāla veidošana</b>	<b>5000</b>	<b>97 00</b>
<b>Pamatlīdzekļi, ieguldījuma īpašumi un bioloģiskie aktīvi</b>	<b>5200</b>	<b>97 00</b>
Pārējie pamatlīdzekļi	5230	97 00

<b>III Ieņēmumu pārsniegums (+) deficīts (-) (I-II)</b>		<b>-39 58 35</b>
---	--	------------------

<b>IV FINANSĒŠANA - kopā</b>		
1	2	3
<b>Naudas līdzekļi un noguldījumi (bilances aktīvā)</b>	<b>F20010000</b>	<b>42 45</b>
<b>Naudas līdzekļi</b>	<b>F21010000</b>	<b>33</b>
Naudas līdzekļu atlikums gada sākumā	F21010000 AS	33
<b>Pieprasījuma noguldījumi (bilances aktīvā)</b>	<b>F22010000</b>	<b>42 12</b>
Pieprasījuma noguldījumu atlikums gada sākumā	F22010000 AS	42 12

Domes priekšsēdētājs  
 NORAKSTS PAREIZS  
 Tukuma novada Domes  
 Administratīvās nodaļas vadītāja  
 07.02.2020.

(personiskais paraksts)

N. Rečs

R.Skudra

4.pielikums

Tukuma novada Domes 30.01.2020.

saistošajiem noteikumiem Nr.3 (prot.Nr.2, 42.§)

**PAMATBUDŽETS  
PROGRAMMAS (iestādes/pasākuma)  
IEŅĒMUMU UN IZDEVUMU TĀME 2020. gadam**

\Administratīvā struktūrvienība\ Tukuma muzejs

\Budžeta veids\ Pamatbudžets

\Programmas nosaukums\ Iestādes darbības nodrošināšana (01)

\Funkcionālās kategorijas klasifikācija\ Muzeji un izstādes (08.220)

\\ KOPSAVILKUMS

Rādītāju nosaukumi	Budžeta kategoriju kodi	Apstiprināts 2020. gadam
		EUR
<b>I IEŅĒMUMI - kopā</b>		<b>75 03 06</b>
1	2	3
<b>Pašvaldību budžetu transferti</b>	<b>19.0.0.0.</b>	<b>67 28 66</b>
<b>Pašvaldības iestāžu saņemtie transferti no augstākas iestādes</b>	<b>19.3.0.0.</b>	<b>67 28 66</b>
<b>Iestādes ieņēmumi</b>	<b>21.0.0.0.</b>	<b>7 74 40</b>
<b>Ieņēmumi no iestāžu sniegtajiem maksas pakalpojumiem un citi pašu ieņēmumi</b>	<b>21.3.0.0.</b>	<b>7 74 40</b>
Ieņēmumi par nomu un īri	21.3.8.0.	6 00
Ieņēmumi par pārējiem sniegtajiem maksas pakalpojumiem	21.3.9.0.	7 68 40
<b>II IZDEVUMI - kopā</b>		<b>77 42 07</b>
1	2	3
<b>Izdevumi atbilstoši funkcionālajām kategorijām</b>		
<b>Atpūta, kultūra un reliģija</b>	<b>08.000</b>	<b>77 42 07</b>
<b>Izdevumi atbilstoši ekonomiskajām kategorijām</b>		
<b>Atlīdzība</b>	<b>1000</b>	<b>57 35 03</b>
<b>Atalgojums</b>	<b>1100</b>	<b>44 72 65</b>
Mēnešalga	1110	40 57 80
Piemaksas, prēmijas un naudas balvas	1140	3 46 01
Atalgojums fiziskām personām uz tiesiskās attiecības regulējošu dokumentu pamata	1150	68 84
<b>Darba devēja valsts sociālās apdrošināšanas obligātās iemaksas, pabalsti un kompensācijas</b>	<b>1200</b>	<b>12 62 38</b>
Darba devēja valsts sociālās apdrošināšanas obligātās iemaksas	1210	11 15 41
Darba devēja pabalsti, kompensācijas un citi maksājumi	1220	1 46 97
<b>Preces un pakalpojumi</b>	<b>2000</b>	<b>16 56 20</b>
<b>Mācību, darba un dienesta komandējumi, darba braucieni</b>	<b>2100</b>	<b>12 38</b>
Iekšzemes mācību, darba un dienesta komandējumi, darba braucieni	2110	3 00
Ārvalstu mācību, darba un dienesta komandējumi, darba braucieni	2120	9 38



<b>Pakalpojumi</b>	<b>2200</b>	<b>7 41 26</b>
Izdevumi par sakaru pakalpojumiem	2210	37 88
Izdevumi par komunālajiem pakalpojumiem	2220	2 51 51
Dažādi pakalpojumi	2230	1 68 28
Remontdarbi un iestāžu uzturēšanas pakalpojumi (izņemot kapitālo remontu)	2240	2 49 48
Informācijas tehnoloģiju pakalpojumi	2250	3 90
Īre un noma	2260	30 21
<b>Krājumi, materiāli, energoresursi, preces, biroja preces un inventārs, kurus neuzskaita kodā 5000</b>	<b>2300</b>	<b>9 02 49</b>
Izdevumi par dažādām precēm un inventāru	2310	99 44
Kurināmais un enerģētiskie materiāli	2320	3 64 48
Iestāžu uzturēšanas materiāli un preces	2350	1 38 17
Mācību līdzekļi un materiāli	2370	30
Pārējās preces	2390	3 00 10
<b>Budžeta iestāžu nodokļu, nodevu un sankciju maksājumi</b>	<b>2500</b>	<b>7</b>
Budžeta iestāžu nodokļu un nodevu maksājumi	2510	7
<b>Pamatkapitāla veidošana</b>	<b>5000</b>	<b>3 44 34</b>
<b>Nemateriālie ieguldījumi</b>	<b>5100</b>	<b>3 94</b>
Licences, koncesijas un patenti, preču zīmes un līdzīgas tiesības	5120	3 94
<b>Pamatlīdzekļi, ieguldījuma īpašumi un bioloģiskie aktīvi</b>	<b>5200</b>	<b>3 40 40</b>
Pārējie pamatlīdzekļi	5230	3 40 40
<b>Transferti, uzturēšanas izdevumu transferti, pašu resursu maksājumi, starptautiskā sadarbība</b>	<b>7000</b>	<b>6 50</b>
<b>Starptautiskā sadarbība</b>	<b>7700</b>	<b>6 50</b>
Biedra naudas, dalības maksa un iemaksas starptautiskajās institūcijās	7710	6 50

<b>III Ieņēmumu pārsniegums (+) deficīts (-) (I-II)</b>		<b>-2 39 01</b>
---	--	-----------------

<b>IV FINANSĒŠANA - kopā</b>		<b>2 39 01</b>
1	2	3
<b>Naudas līdzekļi un noguldījumi (bilances aktīvā)</b>	<b>F20010000</b>	<b>2 39 01</b>
<b>Naudas līdzekļi</b>	<b>F21010000</b>	<b>22</b>
Naudas līdzekļu atlikums gada sākumā	F21010000 AS	22
<b>Pieprasījuma noguldījumi (bilances aktīvā)</b>	<b>F22010000</b>	<b>2 38 79</b>
Pieprasījuma noguldījumu atlikums gada sākumā	F22010000 AS	2 38 79

Domes priekšsēdētājs  
 NORAKSTS PAREIZS  
 Tukuma novada Domes  
 Administratīvās nodaļas vadītāja  
 07.02.2020.

(personiskais paraksts)

N. Rečs

R.Skudra

**PAMATBUDŽETS  
PROGRAMMAS (iestādes/pasākuma)  
IEŅĒMUMU UN IZDEVUMU TĀME 2020. gadam**

\Administratīvā struktūrvienība\ Tukuma pilsētas Kultūras nams

\Budžeta veids\ Pamatbudžets

\Funkcionālās kategorijas klasifikācija\ Kultūras centri, nami, klubi (08.230)

\\ KOPSAVILKUMS

Rādītāju nosaukumi	Budžeta kategoriju kodi	Apstiprināts 2020. gadam
		EUR
<b>I IEŅĒMUMI - kopā</b>		<b>57 72 02</b>
1	2	3
Pašvaldību budžetu transferti	19.0.0.0.	55 35 18
Pašvaldības iestāžu saņemtie transferti no augstākas iestādes	19.3.0.0.	55 35 18
Iestādes ieņēmumi	21.0.0.0.	2 36 84
Ieņēmumi no iestāžu sniegtajiem maksas pakalpojumiem un citi pašu ieņēmumi	21.3.0.0.	2 36 84
Ieņēmumi par nomu un īri	21.3.8.0.	48 80
Ieņēmumi par pārējiem sniegtajiem maksas pakalpojumiem	21.3.9.0.	1 88 04
<b>II IZDEVUMI - kopā</b>		<b>59 58 72</b>
1	2	3
<b>Izdevumi atbilstoši funkcionālajām kategorijām</b>		
Atpūta, kultūra un reliģija	08.000	59 58 72
<b>Izdevumi atbilstoši ekonomiskajām kategorijām</b>		
Atlidzība	1000	40 67 31
Atalgojums	1100	32 36 16
Mēnešalga	1110	21 35 28
Piemaksas, prēmijas un naudas balvas	1140	1 35 74
Atalgojums fiziskām personām uz tiesiskās attiecības regulējošu dokumentu pamata	1150	9 65 14
<b>Darba devēja valsts sociālās apdrošināšanas obligātās iemaksas, pabalsti un kompensācijas</b>	<b>1200</b>	<b>8 31 15</b>
Darba devēja valsts sociālās apdrošināšanas obligātās iemaksas	1210	7 89 64
Darba devēja pabalsti, kompensācijas un citi maksājumi	1220	41 51
<b>Preces un pakalpojumi</b>	<b>2000</b>	<b>18 91 41</b>
<b>Mācību, darba un dienesta komandējumi, darba braucieni</b>	<b>2100</b>	<b>3 30</b>
Iekšzemes mācību, darba un dienesta komandējumi, darba braucieni	2110	3 30
<b>Pakalpojumi</b>	<b>2200</b>	<b>13 42 16</b>
Izdevumi par sakaru pakalpojumiem	2210	18 58
Izdevumi par komunālajiem pakalpojumiem	2220	1 61 67

Dažādi pakalpojumi	2230	8 69 02
Remontdarbi un iestāžu uzturēšanas pakalpojumi (izņemot kapitālo remontu)	2240	2 86 10
Informācijas tehnoloģiju pakalpojumi	2250	2 19
Īre un noma	2260	4 60
<b>Krājumi, materiāli, energoresursi, preces, biroja preces un inventārs, kurus neuzskaita kodā 5000</b>	<b>2300</b>	<b>5 45 95</b>
Izdevumi par dažādām precēm un inventāru	2310	3 87 30
Kurināmais un enerģētiskie materiāli	2320	43 66
Iestāžu uzturēšanas materiāli un preces	2350	1 14 99

<b>III Ieņēmumu pārsniegums (+) deficīts (-) (I-II)</b>		<b>-1 86 70</b>
---	--	-----------------

<b>IV FINANSĒŠANA - kopā</b>		<b>1 86 70</b>
1	2	3
<b>Naudas līdzekļi un noguldījumi (bilances aktīvā)</b>	<b>F20010000</b>	<b>1 86 70</b>
<b>Pieprasījuma noguldījumi (bilances aktīvā)</b>	<b>F22010000</b>	<b>1 86 70</b>
Pieprasījuma noguldījumu atlikums gada sākumā	F22010000 AS	1 86 70

Domes priekšsēdētājs  
 NORAKSTS PAREIZS  
 Tukuma novada Domes  
 Administratīvās nodaļas vadītāja  
 07.02.2020.

(personiskais paraksts)

N. Rečs

R.Skudra

**PAMATBUDŽETS**  
**PROGRAMMAS (iestādes/pasākuma)**  
**IEŅĒMUMU UN IZDEVUMU TĀME 2020. gadam**

\Administratīvā struktūrvienība\ pašvaldības aģentūra "Tukuma novada sociālais dienests"

\Budžeta veids\ Pamatbudžets

\\ KOPSAVILKUMS

Rādītāju nosaukumi	Budžeta kategoriju kodi	Apstiprināts 2020. gadam
		EUR
<b>I IEŅĒMUMI - kopā</b>		<b>2 96 29 83</b>
1	2	3
<b>PĀRĒJIE NENODOKĻU IEŅĒMUMI</b>	<b>12.0.0.0.</b>	<b>61 16</b>
<b>Dažādi nenodokļu ieņēmumi</b>	<b>12.3.0.0.</b>	<b>61 16</b>
Citi dažādi nenodokļu ieņēmumi	12.3.9.0.	61 16
<b>Valsts budžeta transferti</b>	<b>18.0.0.0.</b>	<b>26 47 01</b>
<b>Pašvaldību saņemtie transferti no valsts budžeta</b>	<b>18.6.0.0.</b>	<b>26 47 01</b>
Pašvaldību saņemtie valsts budžeta transferti	18.6.2.0.	15 96 11
Pašvaldību no valsts budžeta iestādēm saņemtie transferti Eiropas Savienības politiku instrumentu un pārējās ārvalstu finanšu palīdzības līdzfinansētajiem projektiem (pasākumiem)	18.6.3.0.	10 50 90
<b>Pašvaldību budžetu transferti</b>	<b>19.0.0.0.</b>	<b>2 67 74 52</b>
<b>Pašvaldības iestāžu saņemtie transferti no augstākas iestādes</b>	<b>19.3.0.0.</b>	<b>2 67 74 52</b>
<b>Iestādes ieņēmumi</b>	<b>21.0.0.0.</b>	<b>1 47 14</b>
<b>Ieņēmumi no iestāžu sniegtajiem maksas pakalpojumiem un citi pašu ieņēmumi</b>	<b>21.3.0.0.</b>	<b>1 47 14</b>
Ieņēmumi par pārējiem sniegtajiem maksas pakalpojumiem	21.3.9.0.	1 47 14
<b>II IZDEVUMI - kopā</b>		<b>2 99 59 28</b>
1	2	3
<b>Izdevumi atbilstoši funkcionālajām kategorijām</b>		
<b>Sociālā aizsardzība</b>	<b>10.000</b>	<b>2 99 59 28</b>
<b>Izdevumi atbilstoši ekonomiskajām kategorijām</b>		
<b>Atlidzība</b>	<b>1000</b>	<b>1 14 18 38</b>
<b>Atalgojums</b>	<b>1100</b>	<b>89 83 45</b>
Mēnešalga	1110	71 91 58
Piemaksas, prēmijas un naudas balvas	1140	3 17 77
Atalgojums fiziskām personām uz tiesiskās attiecības regulējošu dokumentu pamata	1150	14 74 10
<b>Darba devēja valsts sociālās apdrošināšanas obligātās iemaksas, pabalsti un kompensācijas</b>	<b>1200</b>	<b>24 34 93</b>
Darba devēja valsts sociālās apdrošināšanas obligātās iemaksas	1210	22 04 65
Darba devēja pabalsti, kompensācijas un citi maksājumi	1220	2 30 28

<b>Preces un pakalpojumi</b>	<b>2000</b>	<b>27 56 74</b>
<b>Mācību, darba un dienesta komandējumi, darba braucieni</b>	<b>2100</b>	<b>3 58 60</b>
Iekšzemes mācību, darba un dienesta komandējumi, darba braucieni	2110	3 51 20
Ārvalstu mācību, darba un dienesta komandējumi, darba braucieni	2120	7 40
<b>Pakalpojumi</b>	<b>2200</b>	<b>14 20 32</b>
Izdevumi par sakaru pakalpojumiem	2210	89 75
Izdevumi par komunālajiem pakalpojumiem	2220	5 54 01
Dažādi pakalpojumi	2230	2 58 01
Remontdarbi un iestāžu uzturēšanas pakalpojumi (izņemot kapitālo remontu)	2240	5 08 78
Informācijas tehnoloģiju pakalpojumi	2250	3 00
Īre un noma	2260	6 77
<b>Krājumi, materiāli, energoresursi, preces, biroja preces un inventārs, kurus neuzskaita kodā 5000</b>	<b>2300</b>	<b>9 77 82</b>
Izdevumi par dažādām precēm un inventāru	2310	3 24 12
Kurināmais un enerģētiskie materiāli	2320	1 26 53
Zāles, ķīmikālijas, laboratorijas preces, medicīniskās ierīces, laboratorijas dzīvnieki un to uzturēšana	2340	1 91
Iestāžu uzturēšanas materiāli un preces	2350	62 85
Valsts un pašvaldību aprūpē, apgādē un dienestā (amatā) esošo personu uzturēšana	2360	4 11 24
Mācību līdzekļi un materiāli	2370	51 17
<b>Pamatkapitāla veidošana</b>	<b>5000</b>	<b>53 50</b>
<b>Pamatlīdzekļi, ieguldījuma īpašumi un bioloģiskie aktīvi</b>	<b>5200</b>	<b>53 50</b>
Pārējie pamatlīdzekļi	5230	53 50
<b>Sociāla rakstura maksājumi un kompensācijas</b>	<b>6000</b>	<b>1 30 16 66</b>
<b>Pensijas un sociālie pabalsti naudā</b>	<b>6200</b>	<b>24 37 02</b>
Pašvaldību sociālā palīdzība iedzīvotājiem naudā	6250	12 17 02
Pabalsts garantētā minimālā ienākumu līmeņa nodrošināšanai naudā	6260	4 00 00
Dzīvokļa pabalsts naudā	6270	8 20 00
<b>Sociālie pabalsti natūrā</b>	<b>6300</b>	<b>22 03 00</b>
Pašvaldību sociālā palīdzība iedzīvotājiem natūrā	6320	2 63 00
Atbalsta pasākumi un kompensācijas natūrā	6330	4 90 00
Dzīvokļa pabalsts natūrā	6360	14 50 00
<b>Pārējie klasifikācijā neminētie maksājumi iedzīvotājiem natūrā un kompensācijas</b>	<b>6400</b>	<b>83 76 64</b>
Pašvaldības pirktie sociālie pakalpojumi iedzīvotājiem	6410	53 66 33
Izdevumi par piešķirumiem iedzīvotājiem natūrā, naudas balvas, izdevumi pašvaldību brīvprātīgo iniciatīvu izpildei	6420	30 10 31
<b>Transferti, uzturēšanas izdevumu transferti, pašu resursu maksājumi, starptautiskā sadarbība</b>	<b>7000</b>	<b>27 14 00</b>
<b>Pašvaldību transferti un uzturēšanas izdevumu transferti</b>	<b>7200</b>	<b>27 14 00</b>
Pašvaldību transferti citām pašvaldībām	7210	27 14 00
<b>III Ieņēmumu pārsniegums (+) deficīts (-) (I-II)</b>		<b>-3 29 45</b>

<b>IV FINANSĒŠANA - kopā</b>		<b>3 29 45</b>
1	2	3
<b>Naudas līdzekļi un noguldījumi (bilances aktīvā)</b>	<b>F20010000</b>	<b>3 29 45</b>
<b>Pieprasījuma noguldījumi (bilances aktīvā)</b>	<b>F22010000</b>	<b>3 29 45</b>
Pieprasījuma noguldījumu atlikums gada sākumā	F22010000 AS	3 29 45

Domes priekšsēdētājs  
 NORAKSTS PAREIZS  
 Tukuma novada Domes  
 Administratīvās nodaļas vadītāja  
 07.02.2020.

(personiskais paraksts)

N. Rečs

R.Skudra

**PAMATBUDŽETS**  
**PROGRAMMAS (iestādes/pasākuma)**  
**IEŅĒMUMU UN IZDEVUMU TĀME 2020. gadam**

\Administratīvā struktūrvienība\ Bērnu un jauniešu centrs "Sapņi"

Rādītāju nosaukumi	Budžeta kategoriju kodi	Apstiprināts 2020. gadam
		EUR
<b>I IEŅĒMUMI - kopā</b>		<b>42 01 99</b>
1	2	3
<b>Pašvaldību budžetu transferti</b>	<b>19.0.0.0.</b>	<b>41 93 51</b>
<b>Pašvaldību saņemtie transferti no citām pašvaldībām</b>	<b>19.2.0.0.</b>	<b>4 85 00</b>
<b>Pašvaldības iestāžu saņemtie transferti no augstākas iestādes</b>	<b>19.3.0.0.</b>	<b>37 08 51</b>
<b>Iestādes ieņēmumi</b>	<b>21.0.0.0.</b>	<b>8 48</b>
<b>Ieņēmumi no iestāžu sniegtajiem maksas pakalpojumiem un citi pašu ieņēmumi</b>	<b>21.3.0.0.</b>	<b>8 48</b>
Ieņēmumi par nomu un īri	21.3.8.0.	8 48
<b>II IZDEVUMI - kopā</b>		<b>42 06 05</b>
1	2	3
<b>Izdevumi atbilstoši funkcionālajām kategorijām</b>		
<b>Sociālā aizsardzība</b>	<b>10.000</b>	<b>42 06 05</b>
<b>Izdevumi atbilstoši ekonomiskajām kategorijām</b>		
<b>Atlīdzība</b>	<b>1000</b>	<b>27 18 93</b>
<b>Atalgojums</b>	<b>1100</b>	<b>21 37 90</b>
Mēnešalga	1110	18 13 20
Piemaksas, prēmijas un naudas balvas	1140	2 17 23
Atalgojums fiziskām personām uz tiesiskās attiecības regulējošu dokumentu pamata	1150	1 07 47
<b>Darba devēja valsts sociālās apdrošināšanas obligātās iemaksas, pabalsti un kompensācijas</b>	<b>1200</b>	<b>5 81 03</b>
Darba devēja valsts sociālās apdrošināšanas obligātās iemaksas	1210	5 23 76
Darba devēja pabalsti, kompensācijas un citi maksājumi	1220	57 27
<b>Preces un pakalpojumi</b>	<b>2000</b>	<b>14 47 99</b>
<b>Pakalpojumi</b>	<b>2200</b>	<b>4 56 39</b>
Izdevumi par sakaru pakalpojumiem	2210	27 31
Izdevumi par komunālajiem pakalpojumiem	2220	1 39 22
Dažādi pakalpojumi	2230	1 36 15
Remontdarbi un iestāžu uzturēšanas pakalpojumi (izņemot kapitālo remontu)	2240	1 53 71
<b>Krājumi, materiāli, energoresursi, preces, biroja preces un inventārs, kurus neuzskaita kodā 5000</b>	<b>2300</b>	<b>9 91 60</b>
Izdevumi par dažādām precēm un inventāru	2310	7 30

Kurināmais un enerģētiskie materiāli	2320	3 66 70
Zāles, ķīmikālijas, laboratorijas preces, medicīniskās ierīces, laboratorijas dzīvnieki un to uzturēšana	2340	42 80
Iestāžu uzturēšanas materiāli un preces	2350	82 90
Valsts un pašvaldību aprūpē, apgādē un dienestā (amatā) esošo personu uzturēšana	2360	4 55 35
Mācību līdzekļi un materiāli	2370	12 00
Pārējās preces	2390	24 55
<b>Sociāla rakstura maksājumi un kompensācijas</b>	<b>6000</b>	<b>39 13</b>
<b>Pensijas un sociālie pabalsti naudā</b>	<b>6200</b>	<b>39 13</b>
Pašvaldību sociālā palīdzība iedzīvotājiem naudā	6250	11 70
Valsts un pašvaldību budžeta maksājumi	6290	27 43

<b>III Ieņēmumu pārsniegums (+) deficīts (-) (I-II)</b>		<b>-4 06</b>
---	--	--------------

<b>IV FINANSĒŠANA - kopā</b>		<b>4 06</b>
1	2	3
<b>Naudas līdzekļi un noguldījumi (bilances aktīvā)</b>	<b>F20010000</b>	<b>4 06</b>
<b>Pieprasījuma noguldījumi (bilances aktīvā)</b>	<b>F22010000</b>	<b>4 06</b>
Pieprasījuma noguldījumu atlikums gada sākumā	F22010000 AS	4 06

Domes priekšsēdētājs  
 NORAKSTS PAREIZS  
 Tukuma novada Domes  
 Administratīvās nodaļas vadītāja  
 07.02.2020.

(personiskais paraksts)

N. Rečs

R.Skudra



**PAMATBUDŽETS  
TUKUMA NOVADA IZGLĪTĪBAS PĀRVALDE  
IEŅĒMUMU UN IZDEVUMU TĀME 2020. gadam**

Rādītāju nosaukumi	Budžeta kategoriju kodi	Apstiprināts 2020. gadam
		EUR
<b>I IEŅĒMUMI - kopā</b>		<b>17 597 456</b>
<b>Valsts budžeta transferti</b>	<b>18.0.0.0.</b>	<b>8 443 350</b>
<b>Pašvaldību saņemtie transferti no valsts budžeta</b>	<b>18.6.0.0.</b>	<b>8 443 350</b>
Pašvaldību saņemtie valsts budžeta transferti noteiktam mērķim	18.6.2.0.	8 243 049
Pašvaldību no valsts budžeta iestādēm saņemtie transferti Eiropas Savienības politiku instrumentu un pārējās ārvalstu finanšu palīdzības līdzfinansētajiem projektiem (pasākumiem)	18.6.3.0.	200 301
<b>Pašvaldību budžetu transferti</b>	<b>19.0.0.0.</b>	<b>8 937 071</b>
<b>Pašvaldību saņemtie transferti no citām pašvaldībām</b>	<b>19.2.0.0.</b>	<b>464 296</b>
<b>Pašvaldības iestāžu saņemtie transferti no augstākas iestādes</b>	<b>19.3.0.0.</b>	<b>8 472 775</b>
<b>Iestādes ieņēmumi</b>	<b>21.0.0.0.</b>	<b>217 035</b>
<b>Ieņēmumi no iestāžu sniegtajiem maksas pakalpojumiem un citi pašu ieņēmumi</b>	<b>21.3.0.0.</b>	<b>215 035</b>
Maksa par izglītības pakalpojumiem	21.3.5.0.	82 078
Mācību maksa	21.3.5.1.	6 000
Pārējie ieņēmumi par izglītības pakalpojumiem	21.3.5.9.	76 078
Ieņēmumi par dokumentu izsniegšanu un kancelejas pakalpojumiem	21.3.7.0.	400
Ieņēmumi par pārējo dokumentu izsniegšanu un pārējiem kancelejas pakalpojumiem	21.3.7.9.	400
Ieņēmumi par nomu un īri	21.3.8.0.	72 278
Ieņēmumi par telpu nomu	21.3.8.1.	39 112
Ieņēmumi par viesnīcas pakalpojumiem	21.3.8.2.	31 400
Ieņēmumi no kustamā īpašuma iznomāšanas	21.3.8.3.	640
Pārējie ieņēmumi par nomu un īri	21.3.8.9.	1 126
Ieņēmumi par pārējiem sniegtajiem maksas pakalpojumiem	21.3.9.0.	60 279
Ieņēmumi par komunālajiem pakalpojumiem	21.3.9.4.	2 356
Citi ieņēmumi par maksas pakalpojumiem	21.3.9.9.	57 923
<b>Pārējie 21.3.0.0. grupā neklasificētie iestāžu ieņēmumi par iestāžu sniegtajiem maksas pakalpojumiem un citi pašu ieņēmumi</b>	<b>21.4.0.0.</b>	<b>2 000</b>
Citi iepriekš neklasificētie pašu ieņēmumi	21.4.9.0.	60 279
Pārējie iepriekš neklasificētie i pašu ieņēmumi	21.4.9.9.	60 279
<b>II IZDEVUMI - kopā</b>		<b>18 040 714</b>
<b>Izdevumi atbilstoši funkcionālajām kategorijām</b>		
<b>Izglītība</b>	<b>09.000</b>	<b>17 609 514</b>
<b>Sociālā aizsardzība</b>	<b>10.000</b>	<b>431 200</b>
<b>Izdevumi atbilstoši ekonomiskajām kategorijām</b>		

<b>Atlīdzība</b>	<b>1000</b>	<b>13 661 759</b>
<b>Atalgojums</b>	<b>1100</b>	<b>10 888 169</b>
Mēnešalga	1110	10 236 354
Piemaksas, prēmijas un naudas balvas	1140	559 276
Atalgojums fiziskajām personām uz tiesiskās attiecības regulējošu dokumentu pamata	1150	92 539
<b>Darba devēja valsts sociālās apdrošināšanas obligātās iemaksas, pabalsti un kompensācijas</b>	<b>1200</b>	<b>2 773 590</b>
Darba devēja valsts sociālās apdrošināšanas obligātās iemaksas	1210	2 647 580
Darba devēja pabalsti, kompensācijas un citi maksājumi	1220	126 010
<b>Preces un pakalpojumi</b>	<b>2000</b>	<b>3 111 710</b>
<b>Mācību, darba un dienesta komandējumi, darba braucieni</b>	<b>2100</b>	<b>78 186</b>
Iekšzemes mācību, darba un dienesta komandējumi, darba braucieni	2110	7 712
Ārvalstu mācību, darba un dienesta komandējumi, darba braucieni	2120	70 474
<b>Pakalpojumi</b>	<b>2200</b>	<b>1 577 418</b>
Izdevumi par sakaru pakalpojumiem	2210	29 088
Izdevumi par komunālajiem pakalpojumiem	2220	657 624
Dažādi pakalpojumi	2230	429 119
Remontdarbi un iestāžu uzturēšanas pakalpojumi (izņemot kapitālo remontu)	2240	301 357
Informācijas tehnoloģiju pakalpojumi	2250	39 593
Īre un noma	2260	120 637
<b>Krājumi, materiāli, energoresursi, preces, biroja preces un inventārs, kurus neuzskaita kodā 5000</b>	<b>2300</b>	<b>1 451 058</b>
Izdevumi par dažādām precēm un inventāru	2310	263 989
Kurināmais un enerģētiskie materiāli	2320	69288
Zāles, ķīmikālijas, laboratorijas preces, medicīniskās ierīces, medicīniskie instrumenti, laboratorijas dzīvnieki un to uzturēšana	2340	5 901
Iestāžu uzturēšanas materiāli un preces	2350	171 522
Valsts un pašvaldību aprūpē un apgādē esošo personu uzturēšana	2360	829 175
Mācību līdzekļi un materiāli	2370	109 713
Pārējās preces	2390	1 470
<b>Izdevumi periodikas iegādei bibliotēku krājumiem</b>	<b>2400</b>	<b>3 110</b>
<b>Budžeta iestāžu nodokļu, nodevu un sankciju maksājumi</b>	<b>2500</b>	<b>1 938</b>
Budžeta iestāžu nodokļu un nodevu maksājumi	2510	1 928
Maksājumi par budžeta iestādēm piemērotajām sankcijām	2520	10
<b>Subsīdijas un dotācijas</b>	<b>3000</b>	<b>275 387</b>
<b>Subsīdijas un dotācijas komersantiem, biedrībām un nodibinājumiem</b>	<b>3200</b>	<b>275 387</b>
Valsts un pašvaldību budžeta dotācija komersantiem, biedrībām, nodibinājumiem un fiziskām personām	3260	275 387
<b>Pamatkapitāla veidošana</b>	<b>5000</b>	<b>173 626</b>
<b>Pamatlīdzekļi</b>	<b>5200</b>	<b>173 626</b>
Pārējie pamatlīdzekļi	5230	173 626
<b>Sociālie pabalsti</b>	<b>6000</b>	<b>268 478</b>
<b>Pensijas un sociālie pabalsti naudā</b>	<b>6200</b>	<b>7 950</b>
Pašvaldību sociālā palīdzība iedzīvotājiem naudā	6250	7 650
Valsts un pašvaldību budžeta maksājumi	6290	300
<b>Pārējie klasifikācijā neminētie maksājumi iedzīvotājiem natūrā un kompensācijas</b>	<b>6400</b>	<b>260 528</b>

Maksājumi iedzīvotājiem natūrā, naudas balvas, izdevumi pašvaldību brīvprātīgo iniciatīvu izpildei	6420	260 528
<b>Uzturēšanas izdevumu transferti, pašu resursu maksājumi, starptautiskā sadarbība</b>	<b>7000</b>	<b>549 754</b>
<b>Pašvaldību uzturēšanas izdevumu transferti</b>	<b>7200</b>	<b>549 754</b>
Pašvaldību uzturēšanas izdevumu transferti citām pašvaldībām	7210	549 754
Pašvaldības un tās iestāžu savstarpējie uzturēšanas izdevumu transferti	7230	0

<b>III Ieņēmumu pārsniegums (+) deficīts (-) (I-II)</b>		<b>-443 258</b>
---	--	-----------------

<b>IV FINANSĒŠANA - kopā</b>		<b>443 258</b>
<b>Naudas līdzekļi un noguldījumi (bilances aktīvā)</b>	<b>F20010000</b>	<b>443 258</b>
<b>Pieprasījuma noguldījumi (bilances aktīvā)</b>	<b>F22010000</b>	<b>443 258</b>
Pieprasījuma noguldījumu atlikums gada sākumā	F22010000 AS	459 489
Pieprasījuma noguldījumu atlikums perioda beigās	F22010000 PB	16231

Domes priekšsēdētājs  
 NORAKSTS PAREIZS  
 Tukuma novada Domes  
 Administratīvās nodaļas vadītāja  
 07.02.2020.

(personiskais paraksts)

N. Rečs

R.Skudra

**PAMATBUDŽETS**  
**PROGRAMMAS (iestādes/pasākuma)**  
**IEŅĒMUMU UN IZDEVUMU TĀME 2020. gadam**

\Administratīvā struktūrvienība\ Tukuma Raiņa ģimnāzija

Rādītāju nosaukumi	Budžeta kategoriju kodi	Apstiprināts 2020. gadam EUR
<b>I IEŅĒMUMI - kopā</b>		<b>874835,00</b>
1	2	3
<b>Valsts budžeta transferti</b>	<b>18.0.0.0.</b>	<b>4096,00</b>
<b>Pašvaldību saņemtie transferti no valsts budžeta</b>	<b>18.6.0.0.</b>	<b>4096,00</b>
Pašvaldību no valsts budžeta iestādēm saņemtie transferti Eiropas Savienības politiku instrumentu un pārējās ārvalstu finanšu palīdzības līdzfinansētajiem projektiem (pasākumiem)	18.6.3.0.	4096,00
<b>Pašvaldību budžetu transferti</b>	<b>19.0.0.0.</b>	<b>859439,00</b>
<b>Pašvaldības iestāžu saņemtie transferti no augstākas iestādes</b>	<b>19.3.0.0.</b>	<b>859439,00</b>
<b>Iestādes ieņēmumi</b>	<b>21.0.0.0.</b>	<b>11300,00</b>
<b>Ieņēmumi no iestāžu sniegtajiem maksas pakalpojumiem un citi pašu ieņēmumi</b>	<b>21.3.0.0.</b>	<b>11300,00</b>
Ieņēmumi par nomu un īri	21.3.8.0.	11300,00
Ieņēmumi par telpu nomu	21.3.8.1.	5300,00
Ieņēmumi par viesnīcu pakalpojumiem	21.3.8.2.	6000,00
<b>II IZDEVUMI - kopā</b>		<b>906542,00</b>
1	2	3
<b>Atlīdzība</b>	<b>1000</b>	<b>769365,00</b>
<b>Atalgojums</b>	<b>1100</b>	<b>615617,00</b>
Mēnešalga	1110	577613,00
Piemaksas, prēmijas un naudas balvas	1140	35209,00
Atalgojums fiziskām personām uz tiesiskās attiecības regulējošu dokumentu pamata	1150	2795,00
<b>Darba devēja valsts sociālās apdrošināšanas obligātās iemaksas, pabalsti un kompensācijas</b>	<b>1200</b>	<b>153748,00</b>
Darba devēja valsts sociālās apdrošināšanas obligātās iemaksas	1210	149056,00
Darba devēja pabalsti, kompensācijas un citi maksājumi	1220	4692,00
<b>Preces un pakalpojumi</b>	<b>2000</b>	<b>124092,00</b>
<b>Mācību, darba un dienesta komandējumi, darba braucieni</b>	<b>2100</b>	<b>25621,00</b>
Iekšzemes mācību, darba un dienesta komandējumi, darba braucieni	2110	400,00
Ārvalstu mācību, darba un dienesta komandējumi, darba braucieni	2120	25221,00
<b>Pakalpojumi</b>	<b>2200</b>	<b>62688,00</b>
Izdevumi par sakaru pakalpojumiem	2210	1578,00
Izdevumi par komunālajiem pakalpojumiem	2220	29769,00

Dažādi pakalpojumi	2230	18338,00
Remontdarbi un iestāžu uzturēšanas pakalpojumi (izņemot kapitālo remontu)	2240	12411,00
Īre un noma	2260	592,00
<b>Krājumi, materiāli, energoresursi, preces, biroja preces un inventārs, kurus neuzskaita kodā 5000</b>	<b>2300</b>	<b>35083,00</b>
Izdevumi par dažādām precēm un inventāru	2310	7972,00
Kurināmais un enerģētiskie materiāli	2320	2542,00
Zāles, ķīmikālijas, laboratorijas preces, medicīniskās ierīces, laboratorijas dzīvnieki un to uzturēšana	2340	500,00
Iestāžu uzturēšanas materiāli un preces	2350	9041,00
Valsts un pašvaldību aprūpē, apgādē un dienestā (amatā) esošo personu uzturēšana	2360	12000,00
Mācību līdzekļi un materiāli	2370	3028,00
<b>Izdevumi periodikas iegādei bibliotēku krājumiem</b>	<b>2400</b>	<b>450,00</b>
<b>Budžeta iestāžu nodokļu, nodevu un sankciju maksājumi</b>	<b>2500</b>	<b>250,00</b>
Budžeta iestāžu nodokļu un nodevu maksājumi	2510	250,00
<b>Pamatkapitāla veidošana</b>	<b>5000</b>	<b>13085,00</b>
<b>Pamatlīdzekļi, ieguldījuma īpašumi un bioloģiskie aktīvi</b>	<b>5200</b>	<b>13085,00</b>
Pārējie pamatlīdzekļi	5230	13085,00

<b>III Ieņēmumu pārsniegums (+) deficīts (-) (I-II)</b>		<b>-31707,00</b>
---	--	------------------

<b>IV FINANSĒŠANA - kopā</b>		<b>31707,00</b>
1	2	3
<b>Naudas līdzekļi un noguldījumi (bilances aktīvā)</b>	<b>F20010000</b>	<b>31707,00</b>
<b>Pieprasījuma noguldījumi (bilances aktīvā)</b>	<b>F22010000</b>	<b>31707,00</b>
Pieprasījuma noguldījumu atlikums gada sākumā	F22010000 AS	31707,00

Domes priekšsēdētājs  
 NORAKSTS PAREIZS  
 Tukuma novada Domes  
 Administratīvās nodaļas vadītāja  
 07.02.2020.

(personiskais paraksts)

N. Rečs

R.Skudra

4.pielikums  
Tukuma novada Domes 30.01.2020.  
saistošajiem noteikumiem Nr.3 (prot.Nr.2, 42.§)

**PAMATBUDŽETS  
PROGRAMMAS (iestādes/pasākuma)  
IEŅĒMUMU UN IZDEVUMU TĀME 2020. gadam**

\Administratīvā struktūrvienība\ Tukuma 2.vidusskola

Rādītāju nosaukumi	Budžeta kategoriju kodi	Apstiprināts 2020. gadam
		EUR
<b>I IEŅĒMUMI - kopā</b>		<b>1527590,00</b>
1	2	3
<b>Pašvaldību budžetu transferti</b>	<b>19.0.0.0.</b>	<b>1521290,00</b>
<b>Pašvaldības iestāžu saņemtie transferti no augstākas iestādes</b>	<b>19.3.0.0.</b>	<b>1521290,00</b>
<b>Iestādes ieņēmumi</b>	<b>21.0.0.0.</b>	<b>6300,00</b>
<b>Ieņēmumi no iestāžu sniegtajiem maksas pakalpojumiem un citi pašu ieņēmumi</b>	<b>21.3.0.0.</b>	<b>6300,00</b>
Maksa par izglītības pakalpojumiem	21.3.5.0.	6000,00
Mācību maksa	21.3.5.1.	6000,00
Ieņēmumi par nomu un īri	21.3.8.0.	300,00
Ieņēmumi par telpu nomu	21.3.8.1.	300,00
<b>II IZDEVUMI - kopā</b>		<b>1552361,00</b>
1	2	3
<b>Atlīdzība</b>	<b>1000</b>	<b>1342465,00</b>
<b>Atalgojums</b>	<b>1100</b>	<b>1070833,00</b>
Mēnešalga	1110	1037222,00
Piemaksas, prēmijas un naudas balvas	1140	32321,00
Atalgojums fiziskām personām uz tiesiskās attiecības regulējošu dokumentu pamata	1150	1290,00
<b>Darba devēja valsts sociālās apdrošināšanas obligātās iemaksas, pabalsti un kompensācijas</b>	<b>1200</b>	<b>271632,00</b>
Darba devēja valsts sociālās apdrošināšanas obligātās iemaksas	1210	260286,00
Darba devēja pabalsti, kompensācijas un citi maksājumi	1220	11346,00
<b>Preces un pakalpojumi</b>	<b>2000</b>	<b>190328,00</b>
<b>Mācību, darba un dienesta komandējumi, darba braucieni</b>	<b>2100</b>	<b>6756,00</b>
Iekšzemes mācību, darba un dienesta komandējumi, darba braucieni	2110	1215,00
Ārvalstu mācību, darba un dienesta komandējumi, darba braucieni	2120	5541,00

<b>Pakalpojumi</b>	<b>2200</b>	<b>56984,00</b>
Izdevumi par sakaru pakalpojumiem	2210	845,00
Izdevumi par komunālajiem pakalpojumiem	2220	22433,00
Dažādi pakalpojumi	2230	16817,00
Remontdarbi un iestāžu uzturēšanas pakalpojumi (izņemot kapitālo remontu)	2240	5935,00
Informācijas tehnoloģiju pakalpojumi	2250	2431,00
Īre un noma	2260	8523,00
<b>Krājumi, materiāli, energoresursi, preces, biroja preces un inventārs, kurus neuzskaita kodā 5000</b>	<b>2300</b>	<b>126245,00</b>
Izdevumi par dažādām precēm un inventāru	2310	4423,00
Kurināmais un enerģētiskie materiāli	2320	6384,00
Zāles, ķīmikālijas, laboratorijas preces, medicīniskās ierīces, laboratorijas dzīvnieki un to uzturēšana	2340	200,00
Iestāžu uzturēšanas materiāli un preces	2350	5120,00
Valsts un pašvaldību aprūpē, apgādē un dienestā (amatā) esošo personu uzturēšana	2360	96606,00
Mācību līdzekļi un materiāli	2370	13512,00
<b>Izdevumi periodikas iegādei bibliotēku krājumiem</b>	<b>2400</b>	<b>98,00</b>
<b>Budžeta iestāžu nodokļu, nodevu un sankciju maksājumi</b>	<b>2500</b>	<b>245,00</b>
Budžeta iestāžu nodokļu un nodevu maksājumi	2510	245,00
<b>Pamatkapitāla veidošana</b>	<b>5000</b>	<b>19568,00</b>
<b>Pamatlīdzekļi, ieguldījuma īpašumi un bioloģiskie aktīvi</b>	<b>5200</b>	<b>19568,00</b>
Pārējie pamatlīdzekļi	5230	19568,00
<b>III Ieņēmumu pārsniegums (+) deficīts (-) (I-II)</b>		<b>-24771,00</b>
<b>IV FINANSĒŠANA - kopā</b>		<b>24771,00</b>
1	2	3
<b>Naudas līdzekļi un noguldījumi (bilances aktīvā)</b>	<b>F20010000</b>	<b>24771,00</b>
<b>Pieprasījuma noguldījumi (bilances aktīvā)</b>	<b>F22010000</b>	<b>24771,00</b>
Pieprasījuma noguldījumu atlikums gada sākumā	F22010000 AS	24771,00

Domes priekšsēdētājs  
NORAKSTS PAREIZS  
Tukuma novada Domes  
Administratīvās nodaļas vadītāja  
07.02.2020.

(personiskais paraksts)

N. Rečs

R.Skudra

4.pielikums

Tukuma novada Domes 30.01.2020.

saistošajiem noteikumiem Nr.3 (prot.Nr.2, 42.§)

**PAMATBUDŽETS**  
**PROGRAMMAS (iestādes/pasākuma)**  
**IEŅĒMUMU UN IZDEVUMU TĀME 2020. gadam**  
 \Administratīvā struktūrvienība\ Zemgales vidusskola

Rādītāju nosaukumi	Budžeta kategoriju kodi	Apstiprināts 2020. gadam
		EUR
<b>I IEŅĒMUMI - kopā</b>		<b>1298138,00</b>
1	2	3
<b>Valsts budžeta transferti</b>	<b>18.0.0.0.</b>	<b>17176,00</b>
<b>Pašvaldību saņemtie transferti no valsts budžeta</b>	<b>18.6.0.0.</b>	<b>17176,00</b>
Pašvaldību no valsts budžeta iestādēm saņemtie transferti Eiropas Savienības politiku instrumentu un pārējās ārvalstu finanšu palīdzības līdzfinansētajiem projektiem (pasākumiem)	18.6.3.0.	17176,00
<b>Pašvaldību budžetu transferti</b>	<b>19.0.0.0.</b>	<b>1272151,00</b>
<b>Pašvaldības iestāžu saņemtie transferti no augstākas iestādes</b>	<b>19.3.0.0.</b>	<b>1272151,00</b>
<b>Iestādes ieņēmumi</b>	<b>21.0.0.0.</b>	<b>8811,00</b>
<b>Ieņēmumi no iestāžu sniegtajiem maksas pakalpojumiem un citi pašu ieņēmumi</b>	<b>21.3.0.0.</b>	<b>8811,00</b>
Ieņēmumi par nomu un īri	21.3.8.0.	8700,00
Ieņēmumi par telpu nomu	21.3.8.1.	8500,00
Ieņēmumi par viesnīcu pakalpojumiem	21.3.8.2.	200,00
Ieņēmumi par pārējiem sniegtajiem maksas pakalpojumiem	21.3.9.0.	111,00
Citi ieņēmumi par maksas pakalpojumiem	21.3.9.9.	111,00
<b>II IZDEVUMI - kopā</b>		<b>1341281,00</b>
1	2	3
<b>Atlīdzība</b>	<b>1000</b>	<b>1086125,00</b>
<b>Atalgojums</b>	<b>1100</b>	<b>869715,00</b>
Mēnešalga	1110	846866,00
Piemaksas, prēmijas un naudas balvas	1140	16612,00
Atalgojums fiziskām personām uz tiesiskās attiecības regulējošu dokumentu pamata	1150	6237,00
<b>Darba devēja valsts sociālās apdrošināšanas obligātās iemaksas, pabalsti un kompensācijas</b>	<b>1200</b>	<b>216410,00</b>
Darba devēja valsts sociālās apdrošināšanas obligātās iemaksas	1210	210460,00
Darba devēja pabalsti, kompensācijas un citi maksājumi	1220	5950,00
<b>Preces un pakalpojumi</b>	<b>2000</b>	<b>243494,00</b>



<b>Mācību, darba un dienesta komandējumi, darba braucieni</b>	<b>2100</b>	<b>28300,00</b>
Iekšzemes mācību, darba un dienesta komandējumi, darba braucieni	2110	400,00
Ārvalstu mācību, darba un dienesta komandējumi, darba braucieni	2120	27900,00
<b>Pakalpojumi</b>	<b>2200</b>	<b>134610,00</b>
Izdevumi par sakaru pakalpojumiem	2210	1490,00
Izdevumi par komunālajiem pakalpojumiem	2220	87252,00
Dažādi pakalpojumi	2230	24117,00
Remontdarbi un iestāžu uzturēšanas pakalpojumi (izņemot kapitālo remontu)	2240	14262,00
Informācijas tehnoloģiju pakalpojumi	2250	1410,00
Īre un noma	2260	6079,00
<b>Krājumi, materiāli, energoresursi, preces, biroja preces un inventārs, kurus neuzskaita kodā 5000</b>	<b>2300</b>	<b>80302,00</b>
Izdevumi par dažādām precēm un inventāru	2310	21647,00
Kurināmais un enerģētiskie materiāli	2320	1632,00
Zāles, ķīmikālijas, laboratorijas preces, medicīniskās ierīces, laboratorijas dzīvnieki un to uzturēšana	2340	270,00
Iestāžu uzturēšanas materiāli un preces	2350	7606,00
Valsts un pašvaldību aprūpē, apgādē un dienestā (amatā) esošo personu uzturēšana	2360	34156,00
Mācību līdzekļi un materiāli	2370	14991,00
<b>Izdevumi periodikas iegādei bibliotēku krājumiem</b>	<b>2400</b>	<b>282,00</b>
<b>Pamatkapitāla veidošana</b>	<b>5000</b>	<b>11285,00</b>
<b>Pamatlīdzekļi, ieguldījuma īpašumi un bioloģiskie aktīvi</b>	<b>5200</b>	<b>11285,00</b>
Pārējie pamatlīdzekļi	5230	11285,00
<b>Transferti, uzturēšanas izdevumu transferti, pašu resursu maksājumi, starptautiskā sadarbība</b>	<b>7000</b>	<b>377,00</b>
<b>Pašvaldību transferti un uzturēšanas izdevumu transferti</b>	<b>7200</b>	<b>377,00</b>
Pašvaldības un tās iestāžu savstarpējie transferti	7230	377,00
<b>III Ieņēmumu pārsniegums (+) deficīts (-) (I-II)</b>		<b>-43143,00</b>
<b>IV FINANSĒŠANA - kopā</b>		<b>43143,00</b>
1	2	3
<b>Naudas līdzekļi un noguldījumi (bilances aktīvā)</b>	<b>F20010000</b>	<b>43143,00</b>
<b>Pieprasījuma noguldījumi (bilances aktīvā)</b>	<b>F22010000</b>	<b>43143,00</b>
Pieprasījuma noguldījumu atlikums gada sākumā	F22010000 AS	43143,00

Domes priekšsēdētājs  
NORAKSTS PAREIZS  
Tukuma novada Domes  
Administratīvās nodaļas vadītāja  
07.02.2020.

(personiskais paraksts)

N. Rečs

R.Skudra

4.pielikums  
Tukuma novada Domes 30.01.2020.  
saistošajiem noteikumiem Nr.3 (prot.Nr.2, 42.§)

**PAMATBUDŽETS  
PROGRAMMAS (iestādes/pasākuma)  
IEŅĒMUMU UN IZDEVUMU TĀME 2020. gadam**

\Administratīvā struktūrvienība\ Tukuma E.Birznieka-Upīša 1.pamatskola

Rādītāju nosaukumi	Budžeta kategoriju kodī	Apstiprināts 2020. gadam
		EUR
<b>I IEŅĒMUMI - kopā</b>		<b>859120,00</b>
1	2	3
<b>Pašvaldību budžetu transferti</b>	<b>19.0.0.0.</b>	<b>856020,00</b>
<b>Pašvaldības iestāžu saņemtie transferti no augstākas iestādes</b>	<b>19.3.0.0.</b>	<b>856020,00</b>
<b>Iestādes ieņēmumi</b>	<b>21.0.0.0.</b>	<b>3100,00</b>
<b>Ieņēmumi no iestāžu sniegtajiem maksas pakalpojumiem un citi pašu ieņēmumi</b>	<b>21.3.0.0.</b>	<b>3100,00</b>
Ieņēmumi par nomu un īri	21.3.8.0.	3100,00
Ieņēmumi par telpu nomu	21.3.8.1.	3100,00

<b>II IZDEVUMI - kopā</b>		<b>868269,00</b>
1	2	3
<b>Atlīdzība</b>	<b>1000</b>	<b>714526,00</b>
<b>Atalgojums</b>	<b>1100</b>	<b>573126,00</b>
Mēnešalga	1110	564662,00
Piemaksas, prēmijas un naudas balvas	1140	4000,00
Atalgojums fiziskām personām uz tiesiskās attiecības regulējošu dokumentu pamata	1150	4464,00
<b>Darba devēja valsts sociālās apdrošināšanas obligātās iemaksas, pabalsti un kompensācijas</b>	<b>1200</b>	<b>141400,00</b>
Darba devēja valsts sociālās apdrošināšanas obligātās iemaksas	1210	138622,00
Darba devēja pabalsti, kompensācijas un citi maksājumi	1220	2778,00
<b>Preces un pakalpojumi</b>	<b>2000</b>	<b>144243,00</b>
<b>Mācību, darba un dienesta komandējumi, darba braucieni</b>	<b>2100</b>	<b>300,00</b>
Iekšzemes mācību, darba un dienesta komandējumi, darba braucieni	2110	300,00
<b>Pakalpojumi</b>	<b>2200</b>	<b>50426,00</b>
Izdevumi par sakaru pakalpojumiem	2210	1764,00
Izdevumi par komunālajiem pakalpojumiem	2220	15048,00
Dažādi pakalpojumi	2230	9135,00

Remontdarbi un iestāžu uzturēšanas pakalpojumi (izņemot kapitālo remontu)	2240	20329,00
Informācijas tehnoloģiju pakalpojumi	2250	150,00
Īre un noma	2260	4000,00
<b>Krājumi, materiāli, energoresursi, preces, biroja preces un inventārs, kurus neuzskaita kodā 5000</b>	<b>2300</b>	<b>93252,00</b>
Izdevumi par dažādām precēm un inventāru	2310	6370,00
Kurināmais un enerģētiskie materiāli	2320	644,00
Zāles, ķīmikālijas, laboratorijas preces, medicīniskās ierīces, laboratorijas dzīvnieki un to uzturēšana	2340	332,00
Iestāžu uzturēšanas materiāli un preces	2350	6767,00
Valsts un pašvaldību aprūpē, apgādē un dienestā (amatā) esošo personu uzturēšana	2360	73836,00
Mācību līdzekļi un materiāli	2370	5303,00
<b>Izdevumi periodikas iegādei bibliotēku krājumiem</b>	<b>2400</b>	<b>265,00</b>
<b>Pamatkapitāla veidošana</b>	<b>5000</b>	<b>9500,00</b>
<b>Pamatlīdzekļi, ieguldījuma īpašumi un bioloģiskie aktīvi</b>	<b>5200</b>	<b>9500,00</b>
Pārējie pamatlīdzekļi	5230	9500,00

<b>III Ieņēmumu pārsniegums (+) deficīts (-) (I-II)</b>		<b>-9149,00</b>
---	--	-----------------

<b>IV FINANSĒŠANA - kopā</b>		
1	2	3
<b>Naudas līdzekļi un noguldījumi (bilances aktīvā)</b>	<b>F20010000</b>	<b>9149,00</b>
<b>Pieprasījuma noguldījumi (bilances aktīvā)</b>	<b>F22010000</b>	<b>9149,00</b>
Pieprasījuma noguldījumu atlikums gada sākumā	F22010000 AS	9149,00

Domes priekšsēdētājs  
 NORAKSTS PAREIZS  
 Tukuma novada Domes  
 Administratīvās nodaļas vadītāja  
 07.02.2020.

(personiskais paraksts)

N. Rečs

R.Skudra

4.pielikums

Tukuma novada Domes 30.01.2020.

saistošajiem noteikumiem Nr.3 (prot.Nr.2, 42.§)

**ZIEDOJUMI**  
**PROGRAMMAS (iestādes/pasākuma)**  
**IEŅĒMUMU UN IZDEVUMU TĀME 2020. gadam**

\Administratīvā struktūrvienība\ Tukuma E.Birznieka-Upīša 1.pamatskola

Rādītāju nosaukumi	Budžeta kategoriju kodi	Apstiprināts 2020. gadam
		EUR
<b>II IZDEVUMI - kopā</b>		<b>2394,00</b>
1	2	3
<b>Pamatkapitāla veidošana</b>	<b>5000</b>	<b>2394,00</b>
<b>Pamatlīdzekļi, ieguldījuma īpašumi un bioloģiskie aktīvi</b>	<b>5200</b>	<b>2394,00</b>
Pārējie pamatlīdzekļi	5230	2394,00

<b>III Ieņēmumu pārsniegums (+) deficīts (-) (I-II)</b>		<b>-2394,00</b>
---	--	-----------------

<b>IV FINANSĒŠANA - kopā</b>		
1	2	3
<b>Naudas līdzekļi un noguldījumi (bilances aktīvā)</b>	<b>F20010000</b>	<b>2394,00</b>
<b>Pieprasījuma noguldījumi (bilances aktīvā)</b>	<b>F22010000</b>	<b>2394,00</b>
Pieprasījuma noguldījumu atlikums gada sākumā	F22010000 AS	2394,00

Domes priekšsēdētājs  
 NORAKSTS PAREIZS  
 Tukuma novada Domes  
 Administratīvās nodaļas vadītāja  
 07.02.2020.

(personiskais paraksts)

N. Rečs

R.Skudra

4.pielikums

Tukuma novada Domes 30.01.2020.

saistošajiem noteikumiem Nr.3 (prot.Nr.2, 42.§)

**PAMATBUDŽETS**  
**PROGRAMMAS (iestādes/pasākuma)**  
**IEŅĒMUMU UN IZDEVUMU TĀME 2020. gadam**

\Administratīvā struktūrvienība\ Tukuma 2.pamatskola

Rādītāju nosaukumi	Budžeta kategoriju kodi	Apstiprināts 2020. gadam
		EUR
<b>I IEŅĒMUMI - kopā</b>		<b>1079411,00</b>
1	2	3
<b>Pašvaldību budžetu transferti</b>	<b>19.0.0.0.</b>	<b>1079411,00</b>
<b>Pašvaldības iestāžu saņemtie transferti no augstākas iestādes</b>	<b>19.3.0.0.</b>	<b>1079411,00</b>
<b>II IZDEVUMI - kopā</b>		
1	2	3
<b>Atlīdzība</b>	<b>1000</b>	<b>908667,00</b>
<b>Atalgojums</b>	<b>1100</b>	<b>727473,00</b>
Mēnešalga	1110	705071,00
Piemaksas, prēmijas un naudas balvas	1140	22402,00
<b>Darba devēja valsts sociālās apdrošināšanas obligātās iemaksas, pabalsti un kompensācijas</b>	<b>1200</b>	<b>181194,00</b>
Darba devēja valsts sociālās apdrošināšanas obligātās iemaksas	1210	175826,00
Darba devēja pabalsti, kompensācijas un citi maksājumi	1220	5368,00
<b>Preces un pakalpojumi</b>	<b>2000</b>	<b>179873,00</b>
<b>Mācību, darba un dienesta komandējumi, darba braucieni</b>	<b>2100</b>	<b>1400,00</b>
Iekšzemes mācību, darba un dienesta komandējumi, darba braucieni	2110	400,00
Ārvalstu mācību, darba un dienesta komandējumi, darba braucieni	2120	1000,00
<b>Pakalpojumi</b>	<b>2200</b>	<b>56393,00</b>
Izdevumi par sakaru pakalpojumiem	2210	1976,00
Izdevumi par komunālajiem pakalpojumiem	2220	16782,00
Dažādi pakalpojumi	2230	19137,00
Remontdarbi un iestāžu uzturēšanas pakalpojumi (izņemot kapitālo remontu)	2240	16299,00
Informācijas tehnoloģiju pakalpojumi	2250	555,00
Īre un noma	2260	1644,00
<b>Krājumi, materiāli, energoresursi, preces, biroja preces un inventārs, kurus neuzskaita kodā 5000</b>	<b>2300</b>	<b>121700,00</b>
Izdevumi par dažādām precēm un inventāru	2310	4120,00
Kurināmais un enerģētiskie materiāli	2320	371,00

Degviela	2322	371,00
Zāles, ķīmikālijas, laboratorijas preces, medicīniskās ierīces, laboratorijas dzīvnieki un to uzturēšana	2340	215,00
Iestāžu uzturēšanas materiāli un preces	2350	9203,00
Valsts un pašvaldību aprūpē, apgādē un dienestā (amatā) esošo personu uzturēšana	2360	101080,00
Mācību līdzekļi un materiāli	2370	6711,00
<b>Izdevumi periodikas iegādei bibliotēku krājumiem</b>	<b>2400</b>	<b>380,00</b>
<b>Pamatkapitāla veidošana</b>	<b>5000</b>	<b>6007,00</b>
<b>Pamatlīdzekļi, ieguldījuma īpašumi un bioloģiskie aktīvi</b>	<b>5200</b>	<b>6007,00</b>
Pārējie pamatlīdzekļi	5230	6007,00

<b>III Ieņēmumu pārsniegums (+) deficīts (-) (I-II)</b>		<b>-15136,00</b>
---	--	------------------

<b>IV FINANSĒŠANA - kopā</b>		<b>15136,00</b>
1	2	3
<b>Naudas līdzekļi un noguldījumi (bilances aktīvā)</b>	<b>F20010000</b>	<b>15136,00</b>
<b>Pieprasījuma noguldījumi (bilances aktīvā)</b>	<b>F22010000</b>	<b>15136,00</b>
Pieprasījuma noguldījumu atlikums gada sākumā	F22010000 AS	15136,00

Domes priekšsēdētājs  
 NORAKSTS PAREIZS  
 Tukuma novada Domes  
 Administratīvās nodaļas vadītāja  
 07.02.2020.

(personiskais paraksts)

N. Rečs

R.Skudra

4.pielikums

Tukuma novada Domes 30.01.2020.

saistošajiem noteikumiem Nr.3 (prot.Nr.2, 42.§)

**ZIEDOJUMI  
PROGRAMMAS (iestādes/pasākuma)  
IEŅĒMUMU UN IZDEVUMU TĀME 2020. gadam**

\Administratīvā struktūrvienība\ Tukuma 2.pamatskola

Rādītāju nosaukumi	Budžeta kategoriju kodi	Apstiprināts 2020. gadam
		EUR
<b>I IEŅĒMUMI - kopā</b>		<b>7000,00</b>
1	2	3
<b>Saņemtie ziedojumi un dāvinājumi</b>	<b>23.0.0.0.</b>	<b>7000,00</b>
<b>Ziedojumi un dāvinājumi, kas saņemti no fiziskajām personām</b>	<b>23.5.0.0.</b>	<b>7000,00</b>
Fizisko personu ziedojumi un dāvinājumi naudā	23.5.1.0.	7000,00
<b>II IZDEVUMI - kopā</b>		<b>7000,00</b>
1	2	3
<b>Preces un pakalpojumi</b>	<b>2000</b>	<b>7000,00</b>
<b>Pakalpojumi</b>	<b>2200</b>	<b>7000,00</b>
Dažādi pakalpojumi	2230	7000,00
<b>III Ieņēmumu pārsniegums (+) deficīts (-) (I-II)</b>		<b>0,00</b>

Domes priekšsēdētājs  
NORAKSTS PAREIZS  
Tukuma novada Domes  
Administratīvās nodaļas vadītāja  
07.02.2020.

(personiskais paraksts)

N. Rečs

R.Skudra

4.pielikums

Tukuma novada Domes 30.01.2020.

saistošajiem noteikumiem Nr.3 (prot.Nr.2, 42.§)

**PAMATBUDŽETS**  
**PROGRAMMAS (iestādes/pasākuma)**  
**IEŅĒMUMU UN IZDEVUMU TĀME 2020. gadam**

\Administratīvā struktūrvienība\ Tukuma 3.pamatskola

Rādītāju nosaukumi	Budžeta kategoriju kodi	Apstiprināts 2020. gadam
		EUR
<b>I IEŅĒMUMI - kopā</b>		<b>576453,00</b>
1	2	3
<b>Pašvaldību budžetu transferti</b>	<b>19.0.0.0.</b>	<b>576419,00</b>
<b>Pašvaldības iestāžu saņemtie transferti no augstākas iestādes</b>	<b>19.3.0.0.</b>	<b>576419,00</b>
<b>Iestādes ieņēmumi</b>	<b>21.0.0.0.</b>	<b>34,00</b>
<b>Ieņēmumi no iestāžu sniegtajiem maksas pakalpojumiem un citi pašu ieņēmumi</b>	<b>21.3.0.0.</b>	<b>34,00</b>
Ieņēmumi par nomu un īri	21.3.8.0.	34,00
Ieņēmumi par telpu nomu	21.3.8.1.	34,00

<b>II IZDEVUMI - kopā</b>		<b>588883,00</b>
1	2	3
<b>Atlīdzība</b>	<b>1000</b>	<b>503683,00</b>
<b>Atalgojums</b>	<b>1100</b>	<b>401113,00</b>
Mēnešalga	1110	382230,00
Piemaksas, prēmijas un naudas balvas	1140	18883,00
<b>Darba devēja valsts sociālās apdrošināšanas obligātās iemaksas, pabalsti un kompensācijas</b>	<b>1200</b>	<b>102570,00</b>
Darba devēja valsts sociālās apdrošināšanas obligātās iemaksas	1210	97568,00
Darba devēja pabalsti, kompensācijas un citi maksājumi	1220	5002,00
<b>Preces un pakalpojumi</b>	<b>2000</b>	<b>74576,00</b>
<b>Mācību, darba un dienesta komandējumi, darba braucieni</b>	<b>2100</b>	<b>368,00</b>
Iekšzemes mācību, darba un dienesta komandējumi, darba braucieni	2110	368,00
<b>Pakalpojumi</b>	<b>2200</b>	<b>26824,00</b>
Izdevumi par sakaru pakalpojumiem	2210	1047,00
Izdevumi par komunālajiem pakalpojumiem	2220	9879,00
Dažādi pakalpojumi	2230	6270,00
Remontdarbi un iestāžu uzturēšanas pakalpojumi (izņemot kapitālo remontu)	2240	7208,00
Informācijas tehnoloģiju pakalpojumi	2250	73,00
Īre un noma	2260	2347,00



<b>Krājumi, materiāli, energoresursi, preces, biroja preces un inventārs, kurus neuzskaita kodā 5000</b>	<b>2300</b>	<b>46974,00</b>
Izdevumi par dažādām precēm un inventāru	2310	10818,00
Zāles, ķīmikālijas, laboratorijas preces, medicīniskās ierīces, laboratorijas dzīvnieki un to uzturēšana	2340	150,00
Iestāžu uzturēšanas materiāli un preces	2350	3216,00
Valsts un pašvaldību aprūpē, apgādē un dienestā (amatā) esošo personu uzturēšana	2360	28510,00
Mācību līdzekļi un materiāli	2370	4280,00
<b>Izdevumi periodikas iegādei bibliotēku krājumiem</b>	<b>2400</b>	<b>410,00</b>
<b>Pamatkapitāla veidošana</b>	<b>5000</b>	<b>10624,00</b>
<b>Pamatlīdzekļi, ieguldījuma īpašumi un bioloģiskie aktīvi</b>	<b>5200</b>	<b>10624,00</b>
Pārējie pamatlīdzekļi	5230	10624,00

<b>III Ieņēmumu pārsniegums (+) deficīts (-) (I-II)</b>		<b>-12430,00</b>
---	--	------------------

<b>IV FINANSĒŠANA - kopā</b>		
1	2	3
<b>Naudas līdzekļi un noguldījumi (bilances aktīvā)</b>	<b>F20010000</b>	<b>12430,00</b>
<b>Pieprasījuma noguldījumi (bilances aktīvā)</b>	<b>F22010000</b>	<b>12430,00</b>
Pieprasījuma noguldījumu atlikums gada sākumā	F22010000 AS	12430,00

Domes priekšsēdētājs  
 NORAKSTS PAREIZS  
 Tukuma novada Domes  
 Administratīvās nodaļas vadītāja  
 07.02.2020.

(personiskais paraksts)

N. Rečs

R.Skudra

4.pielikums

Tukuma novada Domes 30.01.2020.

saistošajiem noteikumiem Nr.3 (prot.Nr.2, 42.§)

**PAMATBUDŽETS**  
**PROGRAMMAS (iestādes/pasākuma)**  
**IEŅĒMUMU UN IZDEVUMU TĀME 2020. gadam**

\Administratīvā struktūrvienība\ Džūkstes pamatskola

Rādītāju nosaukumi	Budžeta kategoriju kodi	Apstiprināts 2020. gadam EUR
<b>I IEŅĒMUMI - kopā</b>		<b>528523,00</b>
1	2	3
<b>Pašvaldību budžetu transferti</b>	<b>19.0.0.0.</b>	<b>497327,00</b>
<b>Pašvaldības iestāžu saņemtie transferti no augstākas iestādes</b>	<b>19.3.0.0.</b>	<b>497327,00</b>
<b>Iestādes ieņēmumi</b>	<b>21.0.0.0.</b>	<b>31196,00</b>
<b>Ieņēmumi no iestāžu sniegtajiem maksas pakalpojumiem un citi pašu ieņēmumi</b>	<b>21.3.0.0.</b>	<b>31196,00</b>
Ieņēmumi par nomu un īri	21.3.8.0.	5926,00
Ieņēmumi par telpu nomu	21.3.8.1.	4800,00
Pārējie ieņēmumi par nomu un īri	21.3.8.9.	1126,00
Ieņēmumi par pārējiem sniegtajiem maksas pakalpojumiem	21.3.9.0.	25270,00
Citi ieņēmumi par maksas pakalpojumiem	21.3.9.9.	25270,00

<b>II IZDEVUMI - kopā</b>		<b>531831,00</b>
1	2	3
<b>Atlīdzība</b>	<b>1000</b>	<b>389187,00</b>
<b>Atalgojums</b>	<b>1100</b>	<b>308799,00</b>
Mēnešalga	1110	296342,00
Piemaksas, prēmijas un naudas balvas	1140	12457,00
Atalgojums fiziskām personām uz tiesiskās attiecības regulējošu dokumentu pamata	1150	0,00
<b>Darba devēja valsts sociālās apdrošināšanas obligātās iemaksas, pabalsti un kompensācijas</b>	<b>1200</b>	<b>80388,00</b>
Darba devēja valsts sociālās apdrošināšanas obligātās iemaksas	1210	75313,00
Darba devēja pabalsti, kompensācijas un citi maksājumi	1220	5075,00
<b>Preces un pakalpojumi</b>	<b>2000</b>	<b>142094,00</b>
<b>Mācību, darba un dienesta komandējumi, darba braucieni</b>	<b>2100</b>	<b>300,00</b>
Iekšzemes mācību, darba un dienesta komandējumi, darba braucieni	2110	300,00
<b>Pakalpojumi</b>	<b>2200</b>	<b>95196,00</b>
Izdevumi par sakaru pakalpojumiem	2210	1241,00
Izdevumi par komunālajiem pakalpojumiem	2220	75477,00
Dažādi pakalpojumi	2230	5471,00

Remontdarbi un iestāžu uzturēšanas pakalpojumi (izņemot kapitālo remontu)	2240	10266,00
Informācijas tehnoloģiju pakalpojumi	2250	414,00
Īre un noma	2260	2327,00
<b>Krājumi, materiāli, energoresursi, preces, biroja preces un inventārs, kurus neuzskaita kodā 5000</b>	<b>2300</b>	<b>46083,00</b>
Izdevumi par dažādām precēm un inventāru	2310	6341,00
Kurināmais un enerģētiskie materiāli	2320	1080,00
Zāles, ķīmikālijas, laboratorijas preces, medicīniskās ierīces, laboratorijas dzīvnieki un to uzturēšana	2340	100,00
Iestāžu uzturēšanas materiāli un preces	2350	7654,00
Valsts un pašvaldību aprūpē, apgādē un dienestā (amatā) esošo personu uzturēšana	2360	28146,00
Mācību līdzekļi un materiāli	2370	2762,00
<b>Izdevumi periodikas iegādei bibliotēku krājumiem</b>	<b>2400</b>	<b>515,00</b>
<b>Pamatkapitāla veidošana</b>	<b>5000</b>	<b>550,00</b>
<b>Pamatlīdzekļi, ieguldījuma īpašumi un bioloģiskie aktīvi</b>	<b>5200</b>	<b>550,00</b>
Pārējie pamatlīdzekļi	5230	550,00

<b>III Ieņēmumu pārsniegums (+) deficīts (-) (I-II)</b>		<b>-3308,00</b>
---	--	-----------------

<b>IV FINANSĒŠANA - kopā</b>		<b>3308,00</b>
1	2	3
<b>Naudas līdzekļi un noguldījumi (bilances aktīvā)</b>	<b>F20010000</b>	<b>3308,00</b>
<b>Pieprasījuma noguldījumi (bilances aktīvā)</b>	<b>F22010000</b>	<b>3308,00</b>
Pieprasījuma noguldījumu atlikums gada sākumā	F22010000 AS	3308,00

Domes priekšsēdētājs  
NORAKSTS PAREIZS  
Tukuma novada Domes  
Administratīvās nodaļas vadītāja  
07.02.2020.

(personiskais paraksts)

N. Rečs

R.Skudra

4.pielikums

Tukuma novada Domes 30.01.2020.

saistošajiem noteikumiem Nr.3 (prot.Nr.2, 42.§)

**ZIEDOJUMI**  
**PROGRAMMAS (iestādes/pasākuma)**  
**IEŅĒMUMU UN IZDEVUMU TĀME 2020. gadam**

\Administratīvā struktūrvienība\ Džūkstes pamatskola

Rādītāju nosaukumi	Budžeta kategoriju kodi	Apstiprināts 2020. gadam
		EUR
<b>II IZDEVUMI - kopā</b>		<b>155,00</b>
1	2	3
<b>Preces un pakalpojumi</b>	<b>2000</b>	<b>155,00</b>
<b>Pakalpojumi</b>	<b>2200</b>	<b>155,00</b>
Dažādi pakalpojumi	2230	155,00
<b>III Ieņēmumu pārsniegums (+) deficīts (-) (I-II)</b>		<b>-155,00</b>
<b>IV FINANSĒŠANA - kopā</b>		<b>155,00</b>
1	2	3
<b>Naudas līdzekļi un noguldījumi (bilances aktīvā)</b>	<b>F20010000</b>	<b>155,00</b>
<b>Pieprasījuma noguldījumi (bilances aktīvā)</b>	<b>F22010000</b>	<b>155,00</b>
Pieprasījuma noguldījumu atlikums gada sākumā	F22010000 AS	155,00

Domes priekšsēdētājs  
 NORAKSTS PAREIZS  
 Tukuma novada Domes  
 Administratīvās nodaļas vadītāja  
 07.02.2020.

(personiskais paraksts)

N. Rečs

R.Skudra

4.pielikums

Tukuma novada Domes 30.01.2020.

saistošajiem noteikumiem Nr.3 (prot.Nr.2, 42.§)

**PAMATBUDŽETS**  
**PROGRAMMAS (iestādes/pasākuma)**  
**IEŅĒMUMU UN IZDEVUMU TĀME 2020. gadam**

\Administratīvā struktūrvienība\ Irlavas pamatskola

Rādītāju nosaukumi	Budžeta kategoriju kodi	Apstiprināts 2020. gadam EUR
<b>I IEŅĒMUMI - kopā</b>		<b>534601,00</b>
1	2	3
<b>Pašvaldību budžetu transferti</b>	<b>19.0.0.0.</b>	<b>533601,00</b>
<b>Pašvaldības iestāžu saņemtie transferti no augstākas iestādes</b>	<b>19.3.0.0.</b>	<b>533601,00</b>
<b>Iestādes ieņēmumi</b>	<b>21.0.0.0.</b>	<b>1000,00</b>
<b>Ieņēmumi no iestāžu sniegtajiem maksas pakalpojumiem un citi pašu ieņēmumi</b>	<b>21.3.0.0.</b>	<b>1000,00</b>
Ieņēmumi par pārējiem sniegtajiem maksas pakalpojumiem	21.3.9.0.	1000,00
Citi ieņēmumi par maksas pakalpojumiem	21.3.9.9.	1000,00
<b>II IZDEVUMI - kopā</b>		<b>536336,00</b>
1	2	3
<b>Atlīdzība</b>	<b>1000</b>	<b>448693,00</b>
<b>Atalgojums</b>	<b>1100</b>	<b>356321,00</b>
Mēnešalga	1110	331126,00
Piemaksas, prēmijas un naudas balvas	1140	20035,00
Atalgojums fiziskām personām uz tiesiskās attiecības regulējošu dokumentu pamata	1150	5160,00
<b>Darba devēja valsts sociālās apdrošināšanas obligātās iemaksas, pabalsti un kompensācijas</b>	<b>1200</b>	<b>92372,00</b>
Darba devēja valsts sociālās apdrošināšanas obligātās iemaksas	1210	86648,00
Darba devēja pabalsti, kompensācijas un citi maksājumi	1220	5724,00
<b>Preces un pakalpojumi</b>	<b>2000</b>	<b>83863,00</b>
<b>Mācību, darba un dienesta komandējumi, darba braucieni</b>	<b>2100</b>	<b>200,00</b>
Iekšzemes mācību, darba un dienesta komandējumi, darba braucieni	2110	200,00
<b>Pakalpojumi</b>	<b>2200</b>	<b>26286,00</b>
Izdevumi par sakaru pakalpojumiem	2210	1240,00
Izdevumi par komunālajiem pakalpojumiem	2220	10000,00
Dažādi pakalpojumi	2230	5225,00
Remontdarbi un iestāžu uzturēšanas pakalpojumi (izņemot kapitālo remontu)	2240	5545,00
Informācijas tehnoloģiju pakalpojumi	2250	534,00

Īre un noma	2260	3742,00
<b>Krājumi, materiāli, energoresursi, preces, biroja preces un inventārs, kurus neuzskaita kodā 5000</b>	<b>2300</b>	<b>57077,00</b>
Izdevumi par dažādām precēm un inventāru	2310	3900,00
Kurināmais un enerģētiskie materiāli	2320	15601,00
Zāles, ķīmikālijas, laboratorijas preces, medicīniskās ierīces, laboratorijas dzīvnieki un to uzturēšana	2340	70,00
Iestāžu uzturēšanas materiāli un preces	2350	4597,00
Valsts un pašvaldību aprūpē, apgādē un dienestā (amatā) esošo personu uzturēšana	2360	30431,00
Mācību līdzekļi un materiāli	2370	2478,00
<b>Izdevumi periodikas iegādei bibliotēku krājumiem</b>	<b>2400</b>	<b>300,00</b>
<b>Pamatkapitāla veidošana</b>	<b>5000</b>	<b>3780,00</b>
<b>Pamatlīdzekļi, ieguldījuma īpašumi un bioloģiskie aktīvi</b>	<b>5200</b>	<b>3780,00</b>
Pārējie pamatlīdzekļi	5230	3780,00

<b>III Ieņēmumu pārsniegums (+) deficīts (-) (I-II)</b>		<b>-1735,00</b>
---	--	-----------------

<b>IV FINANSĒŠANA - kopā</b>		<b>1735,00</b>
1	2	3
<b>Naudas līdzekļi un noguldījumi (bilances aktīvā)</b>	<b>F20010000</b>	<b>1735,00</b>
<b>Pieprasījuma noguldījumi (bilances aktīvā)</b>	<b>F22010000</b>	<b>1735,00</b>
Pieprasījuma noguldījumu atlikums gada sākumā	F22010000 AS	1735,00

Domes priekšsēdētājs  
 NORAKSTS PAREIZS  
 Tukuma novada Domes  
 Administratīvās nodaļas vadītāja  
 07.02.2020.

(personiskais paraksts)

N. Rečs

R.Skudra

4.pielikums

Tukuma novada Domes 30.01.2020.

saistošajiem noteikumiem Nr.3 (prot.Nr.2, 42.§)

**PAMATBUDŽETS**  
**PROGRAMMAS (iestādes/pasākuma)**  
**IEŅĒMUMU UN IZDEVUMU TĀME 2020. gadam**

\Administratīvā struktūrvienība\ Pūres pamatskola

Rādītāju nosaukumi	Budžeta kategoriju kodi	Apstiprināts 2020. gadam
		EUR
<b>I IEŅĒMUMI - kopā</b>		<b>806156,00</b>
1	2	3
<b>Pašvaldību budžetu transferti</b>	<b>19.0.0.0.</b>	<b>804400,00</b>
<b>Pašvaldības iestāžu saņemtie transferti no augstākas iestādes</b>	<b>19.3.0.0.</b>	<b>804400,00</b>
<b>Iestādes ieņēmumi</b>	<b>21.0.0.0.</b>	<b>1756,00</b>
<b>Ieņēmumi no iestāžu sniegtajiem maksas pakalpojumiem un citi pašu ieņēmumi</b>	<b>21.3.0.0.</b>	<b>1756,00</b>
Ieņēmumi par nomu un īri	21.3.8.0.	335,00
Ieņēmumi par telpu nomu	21.3.8.1.	335,00
Ieņēmumi par pārējiem sniegtajiem maksas pakalpojumiem	21.3.9.0.	1421,00
Ieņēmumi par komunālajiem pakalpojumiem	21.3.9.4.	1421,00

<b>II IZDEVUMI - kopā</b>		<b>811075,00</b>
1	2	3
<b>Atlīdzība</b>	<b>1000</b>	<b>626067,00</b>
<b>Atalgojums</b>	<b>1100</b>	<b>499088,00</b>
Mēnešalga	1110	479178,00
Piemaksas, prēmijas un naudas balvas	1140	10157,00
Atalgojums fiziskām personām uz tiesiskās attiecības regulējošu dokumentu pamata	1150	9753,00
<b>Darba devēja valsts sociālās apdrošināšanas obligātās iemaksas, pabalsti un kompensācijas</b>	<b>1200</b>	<b>126979,00</b>
Darba devēja valsts sociālās apdrošināšanas obligātās iemaksas	1210	120995,00
Darba devēja pabalsti, kompensācijas un citi maksājumi	1220	5984,00
<b>Preces un pakalpojumi</b>	<b>2000</b>	<b>174718,00</b>
<b>Mācību, darba un dienesta komandējumi, darba braucieni</b>	<b>2100</b>	<b>100,00</b>
Iekšzemes mācību, darba un dienesta komandējumi, darba braucieni	2110	100,00
<b>Pakalpojumi</b>	<b>2200</b>	<b>98791,00</b>
Izdevumi par sakaru pakalpojumiem	2210	1995,00
Izdevumi par komunālajiem pakalpojumiem	2220	74444,00
Dažādi pakalpojumi	2230	8231,00
Remontdarbi un iestāžu uzturēšanas pakalpojumi (izņemot kapitālo remontu)	2240	12348,00

Īre un noma	2260	1773,00
<b>Krājumi, materiāli, energoresursi, preces, biroja preces un inventārs, kurus neuzskaita kodā 5000</b>	<b>2300</b>	<b>75777,00</b>
Izdevumi par dažādām precēm un inventāru	2310	5280,00
Kurināmais un enerģētiskie materiāli	2320	4195,00
Iestāžu uzturēšanas materiāli un preces	2350	7893,00
Valsts un pašvaldību aprūpē, apgādē un dienestā (amatā) esošo personu uzturēšana	2360	53111,00
Mācību līdzekļi un materiāli	2370	5158,00
Pārējās preces	2390	140,00
<b>Izdevumi periodikas iegādei bibliotēku krājumiem</b>	<b>2400</b>	<b>50,00</b>
<b>Pamatkapitāla veidošana</b>	<b>5000</b>	<b>10290,00</b>
<b>Pamatlīdzekļi, ieguldījuma īpašumi un bioloģiskie aktīvi</b>	<b>5200</b>	<b>10290,00</b>
Pārējie pamatlīdzekļi	5230	10290,00

<b>III Ieņēmumu pārsniegums (+) deficīts (-) (I-II)</b>		<b>-4919,00</b>
---	--	-----------------

<b>IV FINANSĒŠANA - kopā</b>		<b>4919,00</b>
1	2	3
<b>Naudas līdzekļi un noguldījumi (bilances aktīvā)</b>	<b>F20010000</b>	<b>4919,00</b>
<b>Pieprasījuma noguldījumi (bilances aktīvā)</b>	<b>F22010000</b>	<b>4919,00</b>
Pieprasījuma noguldījumu atlikums gada sākumā	F22010000 AS	4919,00

Domes priekšsēdētājs  
 NORAKSTS PAREIZS  
 Tukuma novada Domes  
 Administratīvās nodaļas vadītāja  
 07.02.2020.

(personiskais paraksts)

N. Rečs

R.Skudra



**PAMATBUDŽETS  
PROGRAMMAS (iestādes/pasākuma)  
IEŅĒMUMU UN IZDEVUMU TĀME 2020. gadam**

**\Administratīvā struktūrvienība\ Tumes pamatskola**

Rādītāju nosaukumi	Budžeta kategoriju kodi	Apstiprināts 2020. gadam
		EUR
<b>I IEŅĒMUMI - kopā</b>		<b>633108,00</b>
1	2	3
<b>Pašvaldību budžetu transferti</b>	<b>19.0.0.0.</b>	<b>606806,00</b>
Pašvaldības iestāžu saņemtie transferti no augstākas iestādes	19.3.0.0.	606806,00
<b>Iestādes ieņēmumi</b>	<b>21.0.0.0.</b>	<b>26302,00</b>
<b>Ieņēmumi no iestāžu sniegtajiem maksas pakalpojumiem un citi pašu ieņēmumi</b>	<b>21.3.0.0.</b>	<b>26302,00</b>
Ieņēmumi par nomu un īri	21.3.8.0.	978,00
Ieņēmumi par telpu nomu	21.3.8.1.	338,00
Ieņēmumi no kustamā īpašuma iznomāšanas	21.3.8.3.	640,00
Ieņēmumi par pārējiem sniegtajiem maksas pakalpojumiem	21.3.9.0.	25324,00
Citi ieņēmumi par maksas pakalpojumiem	21.3.9.9.	25324,00

<b>II IZDEVUMI - kopā</b>		<b>637419,00</b>
1	2	3
<b>Atlīdzība</b>	<b>1000</b>	<b>514618,00</b>
<b>Atalgojums</b>	<b>1100</b>	<b>410248,00</b>
Mēnešalga	1110	389477,00
Piemaksas, prēmijas un naudas balvas	1140	20771,00
<b>Darba devēja valsts sociālās apdrošināšanas obligātās iemaksas, pabalsti un kompensācijas</b>	<b>1200</b>	<b>104370,00</b>
Darba devēja valsts sociālās apdrošināšanas obligātās iemaksas	1210	98949,00
Darba devēja pabalsti, kompensācijas un citi maksājumi	1220	5421,00
<b>Preces un pakalpojumi</b>	<b>2000</b>	<b>119301,00</b>
<b>Mācību, darba un dienesta komandējumi, darba braucieni</b>	<b>2100</b>	<b>300,00</b>
Iekšzemes mācību, darba un dienesta komandējumi, darba braucieni	2110	300,00
<b>Pakalpojumi</b>	<b>2200</b>	<b>63370,00</b>
Izdevumi par sakaru pakalpojumiem	2210	1010,00
Izdevumi par komunālajiem pakalpojumiem	2220	45811,00
Dažādi pakalpojumi	2230	5642,00
Remontdarbi un iestāžu uzturēšanas pakalpojumi (izņemot kapitālo remontu)	2240	9661,00

Informācijas tehnoloģiju pakalpojumi	2250	340,00
Īre un noma	2260	906,00
<b>Krājumi, materiāli, energoresursi, preces, biroja preces un inventārs, kurus neuzskaita kodā 5000</b>	<b>2300</b>	<b>55271,00</b>
Izdevumi par dažādām precēm un inventāru	2310	4473,00
Kurināmais un enerģētiskie materiāli	2320	720,00
Zāles, ķimikālijas, laboratorijas preces, medicīniskās ierīces, laboratorijas dzīvnieki un to uzturēšana	2340	120,00
Iestāžu uzturēšanas materiāli un preces	2350	9743,00
Valsts un pašvaldību aprūpē, apgādē un dienestā (amatā) esošo personu uzturēšana	2360	36746,00
Mācību līdzekļi un materiāli	2370	3469,00
<b>Izdevumi periodikas iegādei bibliotēku krājumiem</b>	<b>2400</b>	<b>360,00</b>
<b>Pamatkapitāla veidošana</b>	<b>5000</b>	<b>3500,00</b>
<b>Pamatlīdzekļi, ieguldījuma īpašumi un bioloģiskie aktīvi</b>	<b>5200</b>	<b>3500,00</b>
Pārējie pamatlīdzekļi	5230	3500,00

<b>III Ieņēmumu pārsniegums (+) deficīts (-) (I-II)</b>		<b>-4311,00</b>
---	--	-----------------

<b>IV FINANSĒŠANA - kopā</b>		<b>4311,00</b>
1	2	3
<b>Naudas līdzekļi un noguldījumi (bilances aktīvā)</b>	<b>F20010000</b>	<b>4311,00</b>
<b>Pieprasījuma noguldījumi (bilances aktīvā)</b>	<b>F22010000</b>	<b>4311,00</b>
Pieprasījuma noguldījumu atlikums gada sākumā	F22010000 AS	4311,00

Domes priekšsēdētājs  
 NORAKSTS PAREIZS  
 Tukuma novada Domes  
 Administratīvās nodaļas vadītāja  
 07.02.2020.

(personiskais paraksts)

N. Rečs

R.Skudra

4.pielikums

Tukuma novada Domes 30.01.2020.

saistošajiem noteikumiem Nr.3 (prot.Nr.2, 42.§)

**PAMATBUDŽETS**  
**PROGRAMMAS (iestādes/pasākuma)**  
**IEŅĒMUMU UN IZDEVUMU TĀME 2020. gadam**

\Administratīvā struktūrvienība\ Sēmes sākumskola

Rādītāju nosaukumi	Budžeta kategoriju kodi	Apstiprināts 2020. gadam
		EUR
<b>I IEŅĒMUMI - kopā</b>		<b>356452,00</b>
1	2	3
<b>Pašvaldību budžetu transferti</b>	<b>19.0.0.0.</b>	<b>356452,00</b>
<b>Pašvaldības iestāžu saņemtie transferti no augstākas iestādes</b>	<b>19.3.0.0.</b>	<b>356452,00</b>

<b>II IZDEVUMI - kopā</b>		<b>356773,00</b>
1	2	3
<b>Atlīdzība</b>	<b>1000</b>	<b>285997,00</b>
<b>Atalgojums</b>	<b>1100</b>	<b>227205,00</b>
Mēnešalga	1110	220110,00
Piemaksas, prēmijas un naudas balvas	1140	6150,00
Atalgojums fiziskām personām uz tiesiskās attiecības regulējošu dokumentu pamata	1150	945,00
<b>Darba devēja valsts sociālās apdrošināšanas obligātās iemaksas, pabalsti un kompensācijas</b>	<b>1200</b>	<b>58792,00</b>
Darba devēja valsts sociālās apdrošināšanas obligātās iemaksas	1210	55490,00
Darba devēja pabalsti, kompensācijas un citi maksājumi	1220	3302,00
<b>Preces un pakalpojumi</b>	<b>2000</b>	<b>65826,00</b>
<b>Mācību, darba un dienesta komandējumi, darba braucieni</b>	<b>2100</b>	<b>70,00</b>
Iekšzemes mācību, darba un dienesta komandējumi, darba braucieni	2110	70,00
<b>Pakalpojumi</b>	<b>2200</b>	<b>28059,00</b>
Izdevumi par sakaru pakalpojumiem	2210	872,00
Izdevumi par komunālajiem pakalpojumiem	2220	19214,00
Dažādi pakalpojumi	2230	3289,00
Remontdarbi un iestāžu uzturēšanas pakalpojumi (izņemot kapitālo remontu)	2240	3938,00
Informācijas tehnoloģiju pakalpojumi	2250	436,00
Īre un noma	2260	310,00
<b>Krājumi, materiāli, energoresursi, preces, biroja preces un inventārs, kurus neuzskaita kodā 5000</b>	<b>2300</b>	<b>37697,00</b>
Izdevumi par dažādām precēm un inventāru	2310	6560,00
Kurināmais un enerģētiskie materiāli	2320	1118,00

Zāles, ķimikālijas, laboratorijas preces, medicīniskās ierīces, laboratorijas dzīvnieki un to uzturēšana	2340	90,00
Iestāžu uzturēšanas materiāli un preces	2350	4266,00
Valsts un pašvaldību aprūpē, apgādē un dienestā (amatā) esošo personu uzturēšana	2360	23930,00
Mācību līdzekļi un materiāli	2370	1733,00
<b>Pamatkapitāla veidošana</b>	<b>5000</b>	<b>4950,00</b>
<b>Pamatlīdzekļi, ieguldījuma īpašumi un bioloģiskie aktīvi</b>	<b>5200</b>	<b>4950,00</b>
Pārējie pamatlīdzekļi	5230	4950,00

<b>III Ieņēmumu pārsniegums (+) deficīts (-) (I-II)</b>		<b>-321,00</b>
---	--	----------------

<b>IV FINANSĒŠANA - kopā</b>		
1	2	3
<b>Naudas līdzekļi un noguldījumi (bilances aktīvā)</b>	<b>F20010000</b>	<b>321,00</b>
<b>Pieprasījuma noguldījumi (bilances aktīvā)</b>	<b>F22010000</b>	<b>321,00</b>
Pieprasījuma noguldījumu atlikums gada sākumā	F22010000 AS	321,00

Domes priekšsēdētājs  
 NORAKSTS PAREIZS  
 Tukuma novada Domes  
 Administratīvās nodaļas vadītāja  
 07.02.2020.

(personiskais paraksts)

N. Rečs

R.Skudra

4.pielikums

Tukuma novada Domes 30.01.2020.

saistošajiem noteikumiem Nr.3 (prot.Nr.2, 42.§)

**ZIEDOJUMI**  
**PROGRAMMAS (iestādes/pasākuma)**  
**IEŅĒMUMU UN IZDEVUMU TĀME 2020. gadam**

\Administratīvā struktūrvienība\ Sēmes sākumskola

Rādītāju nosaukumi	Budžeta kategoriju kodi	Apstiprināts 2020. gadam
		EUR
<b>II IZDEVUMI - kopā</b>		<b>20,00</b>
1	2	3
<b>Preces un pakalpojumi</b>	<b>2000</b>	<b>20,00</b>
<b>Krājumi, materiāli, energoresursi, preces, biroja preces un inventārs, kurus neuzskaita kodā 5000</b>	<b>2300</b>	<b>20,00</b>
Valsts un pašvaldību aprūpē, apgādē un dienestā (amatā) esošo personu uzturēšana	2360	20,00
<b>III Ieņēmumu pārsniegums (+) deficīts (-) (I-II)</b>		<b>-20,00</b>
<b>IV FINANSĒŠANA - kopā</b>		<b>20,00</b>
1	2	3
<b>Naudas līdzekļi un noguldījumi (bilances aktīvā)</b>	<b>F20010000</b>	<b>20,00</b>
<b>Pieprasījuma noguldījumi (bilances aktīvā)</b>	<b>F22010000</b>	<b>20,00</b>
Pieprasījuma noguldījumu atlikums gada sākumā	F22010000 AS	20,00

Domes priekšsēdētājs  
 NORAKSTS PAREIZS  
 Tukuma novada Domes  
 Administratīvās nodaļas vadītāja  
 07.02.2020.

(personiskais paraksts)

N. Rečs

R.Skudra

4.pielikums

Tukuma novada Domes 30.01.2020.

saistošajiem noteikumiem Nr.3 (prot.Nr.2, 42.§)

**PAMATBUDŽETS**  
**PROGRAMMAS (iestādes/pasākuma)**  
**IEŅĒMUMU UN IZDEVUMU TĀME 2020. gadam**

\Administratīvā struktūrvienība\ Tukuma novada speciālā izglītības iestāde

Rādītāju nosaukumi	Budžeta kategoriju kodi	Apstiprināts 2020. gadam
		EUR
<b>I IEŅĒMUMI - kopā</b>		<b>1816808,00</b>
1	2	3
<b>Valsts budžeta transferti</b>	<b>18.0.0.0.</b>	<b>3029,00</b>
<b>Pašvaldību saņemtie transferti no valsts budžeta</b>	<b>18.6.0.0.</b>	<b>3029,00</b>
Pašvaldību no valsts budžeta iestādēm saņemtie transferti Eiropas Savienības politiku instrumentu un pārējās ārvalstu finanšu palīdzības līdzfinansētajiem projektiem (pasākumiem)	18.6.3.0.	3029,00
<b>Pašvaldību budžetu transferti</b>	<b>19.0.0.0.</b>	<b>1808370,00</b>
<b>Pašvaldības iestāžu saņemtie transferti no augstākas iestādes</b>	<b>19.3.0.0.</b>	<b>1808370,00</b>
<b>Iestādes ieņēmumi</b>	<b>21.0.0.0.</b>	<b>5409,00</b>
<b>Ieņēmumi no iestāžu sniegtajiem maksas pakalpojumiem un citi pašu ieņēmumi</b>	<b>21.3.0.0.</b>	<b>5409,00</b>
Ieņēmumi par nomu un īri	21.3.8.0.	500,00
Ieņēmumi par telpu nomu	21.3.8.1.	500,00
Ieņēmumi par pārējiem sniegtajiem maksas pakalpojumiem	21.3.9.0.	4909,00
Citi ieņēmumi par maksas pakalpojumiem	21.3.9.9.	4909,00
<b>II IZDEVUMI - kopā</b>		<b>1851483,00</b>
1	2	3
<b>Atlīdzība</b>	<b>1000</b>	<b>1493136,00</b>
<b>Atalgojums</b>	<b>1100</b>	<b>1195101,00</b>
Mēnešalga	1110	1000425,00
Piemaksas, prēmijas un naudas balvas	1140	181716,00
Atalgojums fiziskām personām uz tiesiskās attiecības regulējošu dokumentu pamata	1150	12960,00
<b>Darba devēja valsts sociālās apdrošināšanas obligātās iemaksas, pabalsti un kompensācijas</b>	<b>1200</b>	<b>298035,00</b>
Darba devēja valsts sociālās apdrošināšanas obligātās iemaksas	1210	288992,00
Darba devēja pabalsti, kompensācijas un citi maksājumi	1220	9043,00
<b>Preces un pakalpojumi</b>	<b>2000</b>	<b>335672,00</b>
<b>Mācību, darba un dienesta komandējumi, darba braucieni</b>	<b>2100</b>	<b>7404,00</b>

Iekšzemes mācību, darba un dienesta komandējumi, darba braucieni	2110	132,00
Ārvalstu mācību, darba un dienesta komandējumi, darba braucieni	2120	7272,00
<b>Pakalpojumi</b>	<b>2200</b>	<b>185255,00</b>
Izdevumi par sakaru pakalpojumiem	2210	2480,00
Izdevumi par komunālajiem pakalpojumiem	2220	101773,00
Dažādi pakalpojumi	2230	20255,00
Remontdarbi un iestāžu uzturēšanas pakalpojumi (izņemot kapitālo remontu)	2240	42834,00
Informācijas tehnoloģiju pakalpojumi	2250	736,00
Īre un noma	2260	17177,00
<b>Krājumi, materiāli, energoresursi, preces, biroja preces un inventārs, kurus neuzskaita kodā 5000</b>	<b>2300</b>	<b>142313,00</b>
Izdevumi par dažādām precēm un inventāru	2310	26868,00
Kurināmais un enerģētiskie materiāli	2320	13836,00
Zāles, ķīmikālijas, laboratorijas preces, medicīniskās ierīces, laboratorijas dzīvnieki un to uzturēšana	2340	1460,00
Iestāžu uzturēšanas materiāli un preces	2350	32279,00
Valsts un pašvaldību aprūpē, apgādē un dienestā (amatā) esošo personu uzturēšana	2360	60175,00
Mācību līdzekļi un materiāli	2370	7695,00
<b>Budžeta iestāžu nodokļu, nodevu un sankciju maksājumi</b>	<b>2500</b>	<b>700,00</b>
Budžeta iestāžu nodokļu un nodevu maksājumi	2510	690,00
Maksājumi par budžeta iestādēm piemērotajām sankcijām	2520	10,00
<b>Pamatkapitāla veidošana</b>	<b>5000</b>	<b>15025,00</b>
<b>Pamatlīdzekļi, ieguldījuma īpašumi un bioloģiskie aktīvi</b>	<b>5200</b>	<b>15025,00</b>
Pārējie pamatlīdzekļi	5230	15025,00
<b>Sociāla rakstura maksājumi un kompensācijas</b>	<b>6000</b>	<b>7650,00</b>
<b>Pensijas un sociālie pabalsti naudā</b>	<b>6200</b>	<b>7650,00</b>
Pašvaldību sociālā palīdzība iedzīvotājiem naudā	6250	7650,00

<b>III Ieņēmumu pārsniegums (+) deficīts (-) (I-II)</b>		<b>-34675,00</b>
---	--	------------------

<b>IV FINANSĒŠANA - kopā</b>		<b>34675,00</b>
1	2	3
<b>Naudas līdzekļi un noguldījumi (bilances aktīvā)</b>	<b>F20010000</b>	<b>34675,00</b>
<b>Pieprasījuma noguldījumi (bilances aktīvā)</b>	<b>F22010000</b>	<b>34675,00</b>
Pieprasījuma noguldījumu atlikums gada sākumā	F22010000 AS	34675,00

Domes priekšsēdētājs  
NORAKSTS PAREIZS  
Tukuma novada Domes  
Administratīvās nodaļas vadītāja  
07.02.2020.

(personiskais paraksts)

N. Rečs

R.Skudra

4.pielikums

Tukuma novada Domes 30.01.2020.

saistošajiem noteikumiem Nr.3 (prot.Nr.2, 42.§)

**PAMATBUDŽETS**  
**PROGRAMMAS (iestādes/pasākuma)**  
**IEŅĒMUMU UN IZDEVUMU TĀME 2020. gadam**

\Administratīvā struktūrvienība\ Tukuma Mūzikas skola

Rādītāju nosaukumi	Budžeta kategoriju kodi	Apstiprināts 2020. gadam
		EUR
<b>I IEŅĒMUMI - kopā</b>		<b>455572,00</b>
1	2	3
<b>Pašvaldību budžetu transferti</b>	<b>19.0.0.0.</b>	<b>433752,00</b>
<b>Pašvaldības iestāžu saņemtie transferti no augstākas iestādes</b>	<b>19.3.0.0.</b>	<b>433752,00</b>
<b>Iestādes ieņēmumi</b>	<b>21.0.0.0.</b>	<b>21820,00</b>
<b>Ieņēmumi no iestāžu sniegtajiem maksas pakalpojumiem un citi pašu ieņēmumi</b>	<b>21.3.0.0.</b>	<b>21820,00</b>
Maksa par izglītības pakalpojumiem	21.3.5.0.	21720,00
Pārējie ieņēmumi par izglītības pakalpojumiem	21.3.5.9.	21720,00
Ieņēmumi par pārējiem sniegtajiem maksas pakalpojumiem	21.3.9.0.	100,00
Citi ieņēmumi par maksas pakalpojumiem	21.3.9.9.	100,00

<b>II IZDEVUMI - kopā</b>		<b>483938,00</b>
1	2	3
<b>Atlīdzība</b>	<b>1000</b>	<b>429745,00</b>
<b>Atalgojums</b>	<b>1100</b>	<b>341887,00</b>
Mēnešalga	1110	306194,00
Piemaksas, prēmijas un naudas balvas	1140	34618,00
Atalgojums fiziskām personām uz tiesiskās attiecības regulējošu dokumentu pamata	1150	1075,00
<b>Darba devēja valsts sociālās apdrošināšanas obligātās iemaksas, pabalsti un kompensācijas</b>	<b>1200</b>	<b>87858,00</b>
Darba devēja valsts sociālās apdrošināšanas obligātās iemaksas	1210	83368,00
Darba devēja pabalsti, kompensācijas un citi maksājumi	1220	4490,00
<b>Precis un pakalpojumi</b>	<b>2000</b>	<b>32094,00</b>
<b>Mācību, darba un dienesta komandējumi, darba braucieni</b>	<b>2100</b>	<b>500,00</b>
Iekšzemes mācību, darba un dienesta komandējumi, darba braucieni	2110	500,00
<b>Pakalpojumi</b>	<b>2200</b>	<b>15893,00</b>
Izdevumi par sakaru pakalpojumiem	2210	690,00
Izdevumi par komunālajiem pakalpojumiem	2220	2316,00
Dažādi pakalpojumi	2230	8465,00
Remontdarbi un iestāžu uzturēšanas pakalpojumi (izņemot kapitālo remontu)	2240	4018,00



Īre un noma	2260	404,00
<b>Krājumi, materiāli, energoresursi, preces, biroja preces un inventārs, kurus neuzskaita kodā 5000</b>	<b>2300</b>	<b>15701,00</b>
Izdevumi par dažādām precēm un inventāru	2310	8280,00
Kurināmais un enerģētiskie materiāli	2320	420,00
Zāles, ķīmikālijas, laboratorijas preces, medicīniskās ierīces, laboratorijas dzīvnieki un to uzturēšana	2340	28,00
Iestāžu uzturēšanas materiāli un preces	2350	3463,00
Mācību līdzekļi un materiāli	2370	3510,00
<b>Pamatkapitāla veidošana</b>	<b>5000</b>	<b>22099,00</b>
<b>Pamatlīdzekļi, ieguldījuma īpašumi un bioloģiskie aktīvi</b>	<b>5200</b>	<b>22099,00</b>
Pārējie pamatlīdzekļi	5230	22099,00

<b>III Ieņēmumu pārsniegums (+) deficīts (-) (I-II)</b>		<b>-28366,00</b>
---	--	------------------

<b>IV FINANSĒŠANA - kopā</b>		
1	2	3
<b>Naudas līdzekļi un noguldījumi (bilances aktīvā)</b>	<b>F20010000</b>	<b>28366,00</b>
<b>Pieprasījuma noguldījumi (bilances aktīvā)</b>	<b>F22010000</b>	<b>28366,00</b>
Pieprasījuma noguldījumu atlikums gada sākumā	F22010000 AS	28366,00

Domes priekšsēdētājs  
 NORAKSTS PAREIZS  
 Tukuma novada Domes  
 Administratīvās nodaļas vadītāja  
 07.02.2020.

(personiskais paraksts)

N. Rečs

R.Skudra

4.pielikums

Tukuma novada Domes 30.01.2020.

saistošajiem noteikumiem Nr.3 (prot.Nr.2, 42.§)

**ZIEDOJUMI**  
**PROGRAMMAS (iestādes/pasākuma)**  
**IEŅĒMUMU UN IZDEVUMU TĀME 2020. gadam**

\Administratīvā struktūrvienība\ Tukuma Mūzikas skola

Rādītāju nosaukumi	Budžeta kategoriju kodi	Apstiprināts 2020. gadam EUR
<b>II IZDEVUMI - kopā</b>		<b>2000,00</b>
1	2	3
<b>Pamatkapitāla veidošana</b>	<b>5000</b>	<b>2000,00</b>
<b>Pamatlīdzekļi, ieguldījuma īpašumi un bioloģiskie aktīvi</b>	<b>5200</b>	<b>2000,00</b>
<b>III Ieņēmumu pārsniegums (+) deficīts (-) (I-II)</b>		<b>-2000,00</b>
<b>IV FINANSĒŠANA - kopā</b>		<b>2000,00</b>
1	2	3
<b>Naudas līdzekļi un noguldījumi (bilances aktīvā)</b>	<b>F20010000</b>	<b>2000,00</b>
<b>Pieprasījuma noguldījumi (bilances aktīvā)</b>	<b>F22010000</b>	<b>2000,00</b>
Pieprasījuma noguldījumu atlikums gada sākumā	F22010000 AS	2000,00

Domes priekšsēdētājs  
 NORAKSTS PAREIZS  
 Tukuma novada Domes  
 Administratīvās nodaļas vadītāja  
 07.02.2020.

(personiskais paraksts)

N. Rečs

R.Skudra

## 4.pielikums

Tukuma novada Domes 30.01.2020.

saistošajiem noteikumiem Nr.3 (prot.Nr.2, 42.§)

**PAMATBUDŽETS  
PROGRAMMAS (iestādes/pasākuma)  
IEŅĒMUMU UN IZDEVUMU TĀME 2020. gadam**

\Administratīvā struktūrvienība\ Tukuma Mākslas skola

Rādītāju nosaukumi	Budžeta kategoriju kodi	Apstiprināts 2020. gadam
		EUR
<b>I IEŅĒMUMI - kopā</b>		<b>279109,00</b>
1	2	3
<b>Pašvaldību budžetu transferti</b>	<b>19.0.0.0.</b>	<b>253751,00</b>
<b>Pašvaldības iestāžu saņemtie transferti no augstākas iestādes</b>	<b>19.3.0.0.</b>	<b>253751,00</b>
<b>Iestādes ieņēmumi</b>	<b>21.0.0.0.</b>	<b>25358,00</b>
<b>Ieņēmumi no iestāžu sniegtajiem maksas pakalpojumiem un citi pašu ieņēmumi</b>	<b>21.3.0.0.</b>	<b>25358,00</b>
Maksa par izglītības pakalpojumiem	21.3.5.0.	25358,00
Pārējie ieņēmumi par izglītības pakalpojumiem	21.3.5.9.	25358,00

<b>II IZDEVUMI - kopā</b>		<b>296411,00</b>
1	2	3
<b>Atlidzība</b>	<b>1000</b>	<b>231950,00</b>
<b>Atalgojums</b>	<b>1100</b>	<b>184817,00</b>
Mēnešalga	1110	176913,00
Piemaksas, prēmijas un naudas balvas	1140	7904,00
<b>Darba devēja valsts sociālās apdrošināšanas obligātās iemaksas, pabalsti un kompensācijas</b>	<b>1200</b>	<b>47133,00</b>
Darba devēja valsts sociālās apdrošināšanas obligātās iemaksas	1210	44975,00
Darba devēja pabalsti, kompensācijas un citi maksājumi	1220	2158,00
<b>Preces un pakalpojumi</b>	<b>2000</b>	<b>61261,00</b>
<b>Mācību, darba un dienesta komandējumi, darba braucieni</b>	<b>2100</b>	<b>1010,00</b>
Iekšzemes mācību, darba un dienesta komandējumi, darba braucieni	2110	200,00
Ārvalstu mācību, darba un dienesta komandējumi, darba braucieni	2120	810,00
<b>Pakalpojumi</b>	<b>2200</b>	<b>34081,00</b>
Izdevumi par sakaru pakalpojumiem	2210	834,00
Izdevumi par komunālajiem pakalpojumiem	2220	3822,00
Dažādi pakalpojumi	2230	6882,00

Remontdarbi un iestāžu uzturēšanas pakalpojumi (izņemot kapitālo remontu)	2240	21785,00
Informācijas tehnoloģiju pakalpojumi	2250	436,00
Īre un noma	2260	322,00
<b>Krājumi, materiāli, energoresursi, preces, biroja preces un inventārs, kurus neuzskaita kodā 5000</b>	<b>2300</b>	<b>26010,00</b>
Izdevumi par dažādām precēm un inventāru	2310	12462,00
Kurināmais un enerģētiskie materiāli	2320	0,00
Iestāžu uzturēšanas materiāli un preces	2350	3345,00
Valsts un pašvaldību aprūpē, apgādē un dienestā (amatā) esošo personu uzturēšana	2360	200,00
Mācību līdzekļi un materiāli	2370	10003,00
<b>Budžeta iestāžu nodokļu, nodevu un sankciju maksājumi</b>	<b>2500</b>	<b>160,00</b>
Budžeta iestāžu nodokļu un nodevu maksājumi	2510	160,00
<b>Pamatkapitāla veidošana</b>	<b>5000</b>	<b>3200,00</b>
<b>Pamatlīdzekļi, ieguldījuma īpašumi un bioloģiskie aktīvi</b>	<b>5200</b>	<b>3200,00</b>
Pārējie pamatlīdzekļi	5230	3200,00

<b>III Ieņēmumu pārsniegums (+) deficīts (-) (I-II)</b>		<b>-17302,00</b>
---	--	------------------

<b>IV FINANSĒŠANA - kopā</b>		
1	2	3
<b>Naudas līdzekļi un noguldījumi (bilances aktīvā)</b>	<b>F20010000</b>	<b>17302,00</b>
<b>Pieprasījuma noguldījumi (bilances aktīvā)</b>	<b>F22010000</b>	<b>17302,00</b>
Pieprasījuma noguldījumu atlikums gada sākumā	F22010000 AS	17302,00

Domes priekšsēdētājs  
 NORAKSTS PAREIZS  
 Tukuma novada Domes  
 Administratīvās nodaļas vadītāja  
 07.02.2020.

(personiskais paraksts)

N. Rečs

R.Skudra

**PAMATBUDŽETS**  
**PROGRAMMAS (iestādes/pasākuma)**  
**IEŅĒMUMU UN IZDEVUMU TĀME 2020. gadam**

\Administratīvā struktūrvienība\ Tukuma Sporta skola

Rādītāju nosaukumi	Budžeta kategoriju kodi	Apstiprināts 2020. gadam EUR
<b>I IEŅĒMUMI - kopā</b>		<b>939026,00</b>
1	2	3
<b>Valsts budžeta transferti</b>	<b>18.0.0.0.</b>	<b>298230,00</b>
<b>Pašvaldību saņemtie transferti no valsts budžeta</b>	<b>18.6.0.0.</b>	<b>298230,00</b>
Pašvaldību saņemtie valsts budžeta transferti	18.6.2.0.	298230,00
<b>Pašvaldību budžetu transferti</b>	<b>19.0.0.0.</b>	<b>572796,00</b>
<b>Pašvaldību saņemtie transferti no citām pašvaldībām</b>	<b>19.2.0.0.</b>	<b>10956,00</b>
<b>Pašvaldības iestāžu saņemtie transferti no augstākas iestādes</b>	<b>19.3.0.0.</b>	<b>561840,00</b>
<b>Iestādes ieņēmumi</b>	<b>21.0.0.0.</b>	<b>68000,00</b>
<b>Ieņēmumi no iestāžu sniegtajiem maksas pakalpojumiem un citi pašu ieņēmumi</b>	<b>21.3.0.0.</b>	<b>68000,00</b>
Maksa par izglītības pakalpojumiem	21.3.5.0.	29000,00
Pārējie ieņēmumi par izglītības pakalpojumiem	21.3.5.9.	29000,00
Ieņēmumi par nomu un īri	21.3.8.0.	38000,00
Ieņēmumi par telpu nomu	21.3.8.1.	12800,00
Ieņēmumi par viesnīcu pakalpojumiem	21.3.8.2.	25200,00
Ieņēmumi par pārējiem sniegtajiem maksas pakalpojumiem	21.3.9.0.	1000,00
Citi ieņēmumi par maksas pakalpojumiem	21.3.9.9.	1000,00
<b>II IZDEVUMI - kopā</b>		<b>1002308,00</b>
1	2	3
<b>Atlīdzība</b>	<b>1000</b>	<b>689766,00</b>
<b>Atalgojums</b>	<b>1100</b>	<b>548482,00</b>
Mēnešalga	1110	502183,00
Piemaksas, prēmijas un naudas balvas	1140	46299,00
<b>Darba devēja valsts sociālās apdrošināšanas obligātās iemaksas, pabalsti un kompensācijas</b>	<b>1200</b>	<b>141284,00</b>
Darba devēja valsts sociālās apdrošināšanas obligātās iemaksas	1210	135627,00
Darba devēja pabalsti, kompensācijas un citi maksājumi	1220	5657,00
<b>Preces un pakalpojumi</b>	<b>2000</b>	<b>304695,00</b>

<b>Mācību, darba un dienesta komandējumi, darba braucieni</b>	<b>2100</b>	<b>3030,00</b>
Iekšzemes mācību, darba un dienesta komandējumi, darba braucieni	2110	750,00
Ārvalstu mācību, darba un dienesta komandējumi, darba braucieni	2120	2280,00
<b>Pakalpojumi</b>	<b>2200</b>	<b>178887,00</b>
Izdevumi par sakaru pakalpojumiem	2210	2896,00
Izdevumi par komunālajiem pakalpojumiem	2220	48030,00
Dažādi pakalpojumi	2230	57261,00
Remontdarbi un iestāžu uzturēšanas pakalpojumi (izņemot kapitālo remontu)	2240	52313,00
Informācijas tehnoloģiju pakalpojumi	2250	414,00
Īre un noma	2260	17973,00
<b>Krājumi, materiāli, energoresursi, preces, biroja preces un inventārs, kurus neuzskaita kodā 5000</b>	<b>2300</b>	<b>122315,00</b>
Izdevumi par dažādām precēm un inventāru	2310	75047,00
Kurināmais un enerģētiskie materiāli	2320	16749,00
Zāles, ķīmikālijas, laboratorijas preces, medicīniskās ierīces, laboratorijas dzīvnieki un to uzturēšana	2340	1635,00
Iestāžu uzturēšanas materiāli un preces	2350	18928,00
Valsts un pašvaldību aprūpē, apgādē un dienestā (amatā) esošo personu uzturēšana	2360	1997,00
Mācību līdzekļi un materiāli	2370	7959,00
<b>Budžeta iestāžu nodokļu, nodevu un sankciju maksājumi</b>	<b>2500</b>	<b>463,00</b>
Budžeta iestāžu nodokļu un nodevu maksājumi	2510	463,00
<b>Subsīdijas un dotācijas</b>	<b>3000</b>	<b>3000,00</b>
<b>Subsīdijas un dotācijas komersantiem, biedrībām, nodibinājumiem un fiziskām personām</b>	<b>3200</b>	<b>3000,00</b>
Valsts un pašvaldību budžeta dotācija komersantiem, biedrībām, nodibinājumiem un fiziskām personām	3260	3000,00
<b>Pamatkapitāla veidošana</b>	<b>5000</b>	<b>4847,00</b>
<b>Pamatlīdzekļi, ieguldījuma īpašumi un bioloģiskie aktīvi</b>	<b>5200</b>	<b>4847,00</b>
Pārējie pamatlīdzekļi	5230	4847,00

<b>III Ieņēmumu pārsniegums (+) deficīts (-) (I-II)</b>		<b>-63282,00</b>
---	--	------------------

<b>IV FINANSĒŠANA - kopā</b>		<b>63282,00</b>
1	2	3
<b>Naudas līdzekļi un noguldījumi (bilances aktīvā)</b>	<b>F20010000</b>	<b>63282,00</b>
<b>Pieprasījuma noguldījumi (bilances aktīvā)</b>	<b>F22010000</b>	<b>63282,00</b>
Pieprasījuma noguldījumu atlikums gada sākumā	F22010000 AS	63282,00

Domes priekšsēdētājs  
NORAKSTS PAREIZS  
Tukuma novada Domes  
Administratīvās nodaļas vadītāja  
07.02.2020.

(personiskais paraksts)

N. Rečs

R.Skudra

4.pielikums

Tukuma novada Domes 30.01.2020.

saistošajiem noteikumiem Nr.3 (prot.Nr.2, 42.§)

**PAMATBUDŽETS  
PROGRAMMAS (iestādes/pasākuma)  
IEŅĒMUMU UN IZDEVUMU TĀME 2020. gadam**

\Administratīvā struktūrvienība\ Tukuma PII "Vālodzīte"

Rādītāju nosaukumi	Budžeta kategoriju kodi	Apstiprināts 2020. gadam EUR
<b>I IEŅĒMUMI - kopā</b>		<b>603333,00</b>
1	2	3
<b>Pašvaldību budžetu transferti</b>	<b>19.0.0.0.</b>	<b>601833,00</b>
<b>Pašvaldības iestāžu saņemtie transferti no augstākas iestādes</b>	<b>19.3.0.0.</b>	<b>601833,00</b>
<b>Iestādes ieņēmumi</b>	<b>21.0.0.0.</b>	<b>1500,00</b>
<b>Ieņēmumi no iestāžu sniegtajiem maksas pakalpojumiem un citi pašu ieņēmumi</b>	<b>21.3.0.0.</b>	<b>1500,00</b>
Ieņēmumi par nomu un īri	21.3.8.0.	700,00
Ieņēmumi par telpu nomu	21.3.8.1.	700,00
Ieņēmumi par pārējiem sniegtajiem maksas pakalpojumiem	21.3.9.0.	800,00
Ieņēmumi par komunālajiem pakalpojumiem	21.3.9.4.	800,00
<b>II IZDEVUMI - kopā</b>		<b>607474,00</b>
1	2	3
<b>Atlīdzība</b>	<b>1000</b>	<b>509291,00</b>
<b>Atalgojums</b>	<b>1100</b>	<b>404074,00</b>
Mēnešalga	1110	394384,00
Piemaksas, prēmijas un naudas balvas	1140	7905,00
Atalgojums fiziskām personām uz tiesiskās attiecības regulējošu dokumentu pamata	1150	1785,00
<b>Darba devēja valsts sociālās apdrošināšanas obligātās iemaksas, pabalsti un kompensācijas</b>	<b>1200</b>	<b>105217,00</b>
Darba devēja valsts sociālās apdrošināšanas obligātās iemaksas	1210	98718,00
Darba devēja pabalsti, kompensācijas un citi maksājumi	1220	6499,00
<b>Preces un pakalpojumi</b>	<b>2000</b>	<b>95333,00</b>
<b>Mācību, darba un dienesta komandējumi, darba braucieni</b>	<b>2100</b>	<b>130,00</b>
Iekšzemes mācību, darba un dienesta komandējumi, darba braucieni	2110	130,00
<b>Pakalpojumi</b>	<b>2200</b>	<b>24706,00</b>
Izdevumi par sakaru pakalpojumiem	2210	413,00

Izdevumi par komunālajiem pakalpojumiem	2220	8667,00
Dažādi pakalpojumi	2230	4033,00
Remontdarbi un iestāžu uzturēšanas pakalpojumi (izņemot kapitālo remontu)	2240	10858,00
Informācijas tehnoloģiju pakalpojumi	2250	63,00
Īre un noma	2260	672,00
<b>Krājumi, materiāli, energoresursi, preces, biroja preces un inventārs, kurus neuzskaita kodā 5000</b>	<b>2300</b>	<b>70497,00</b>
Izdevumi par dažādām precēm un inventāru	2310	5109,00
Kurināmais un enerģētiskie materiāli	2320	160,00
Zāles, ķīmikālijas, laboratorijas preces, medicīniskās ierīces, laboratorijas dzīvnieki un to uzturēšana	2340	100,00
Iestāžu uzturēšanas materiāli un preces	2350	3199,00
Valsts un pašvaldību aprūpē, apgādē un dienestā (amatā) esošo personu uzturēšana	2360	58377,00
Mācību līdzekļi un materiāli	2370	3552,00
<b>Pamatkapitāla veidošana</b>	<b>5000</b>	<b>2850,00</b>
<b>Pamatlīdzekļi, ieguldījuma īpašumi un bioloģiskie aktīvi</b>	<b>5200</b>	<b>2850,00</b>
Pārējie pamatlīdzekļi	5230	2850,00

<b>III Ieņēmumu pārsniegums (+) deficīts (-) (I-II)</b>		<b>-4141,00</b>
---	--	-----------------

<b>IV FINANSĒŠANA - kopā</b>		<b>4141,00</b>
1	2	3
<b>Naudas līdzekļi un noguldījumi (bilances aktīvā)</b>	<b>F20010000</b>	<b>4141,00</b>
<b>Pieprasījuma noguldījumi (bilances aktīvā)</b>	<b>F22010000</b>	<b>4141,00</b>
Pieprasījuma noguldījumu atlikums gada sākumā	F22010000 AS	4141,00

Domes priekšsēdētājs  
 NORAKSTS PAREIZS  
 Tukuma novada Domes  
 Administratīvās nodaļas vadītāja  
 07.02.2020.

(personiskais paraksts)

N. Rečs

R.Skudra



4.pielikums

Tukuma novada Domes 30.01.2020.

saistošajiem noteikumiem Nr.3 (prot.Nr.2, 42.§)

**PAMATBUDŽETS**  
**PROGRAMMAS (iestādes/pasākuma)**  
**IEŅĒMUMU UN IZDEVUMU TĀME 2020. gadam**

\Administratīvā struktūrvienība\ Tukuma pirmsskolas izglītības iestāde "Pasaciņa"

Rādītāju nosaukumi	Budžeta kategoriju kodi	Apstiprināts 2020. gadam EUR
<b>I IEŅĒMUMI - kopā</b>		<b>290825,00</b>
1	2	3
<b>Pašvaldību budžetu transferti</b>	<b>19.0.0.0.</b>	<b>290825,00</b>
<b>Pašvaldības iestāžu saņemtie transferti no augstākas iestādes</b>	<b>19.3.0.0.</b>	<b>290825,00</b>
<b>II IZDEVUMI - kopā</b>		<b>292723,00</b>
1	2	3
<b>Atlīdzība</b>	<b>1000</b>	<b>236893,00</b>
<b>Atalgojums</b>	<b>1100</b>	<b>187153,00</b>
Mēnešalga	1110	181265,00
Piemaksas, prēmijas un naudas balvas	1140	4298,00
Atalgojums fiziskām personām uz tiesiskās attiecības regulējošu dokumentu pamata	1150	1590,00
<b>Darba devēja valsts sociālās apdrošināšanas obligātās iemaksas, pabalsti un kompensācijas</b>	<b>1200</b>	<b>49740,00</b>
Darba devēja valsts sociālās apdrošināšanas obligātās iemaksas	1210	45957,00
Darba devēja pabalsti, kompensācijas un citi maksājumi	1220	3783,00
<b>Preces un pakalpojumi</b>	<b>2000</b>	<b>53580,00</b>
<b>Mācību, darba un dienesta komandējumi, darba braucieni</b>	<b>2100</b>	<b>200,00</b>
Iekšzemes mācību, darba un dienesta komandējumi, darba braucieni	2110	200,00
<b>Pakalpojumi</b>	<b>2200</b>	<b>28715,00</b>
Izdevumi par sakaru pakalpojumiem	2210	540,00
Izdevumi par komunālajiem pakalpojumiem	2220	18314,00
Dažādi pakalpojumi	2230	3739,00
Remontdarbi un iestāžu uzturēšanas pakalpojumi (izņemot kapitālo remontu)	2240	5418,00
Informācijas tehnoloģiju pakalpojumi	2250	200,00
Īre un noma	2260	504,00
<b>Krājumi, materiāli, energoresursi, preces, biroja preces un inventārs, kurus neuzskaita kodā 5000</b>	<b>2300</b>	<b>24665,00</b>
Izdevumi par dažādām precēm un inventāru	2310	4260,00

Zāles, ķīmikālijas, laboratorijas preces, medicīniskās ierīces, laboratorijas dzīvnieki un to uzturēšana	2340	125,00
Iestāžu uzturēšanas materiāli un preces	2350	3179,00
Valsts un pašvaldību aprūpē, apgādē un dienestā (amatā) esošo personu uzturēšana	2360	16500,00
Mācību līdzekļi un materiāli	2370	601,00
<b>Pamatkapitāla veidošana</b>	<b>5000</b>	<b>2250,00</b>
<b>Pamatlīdzekļi, ieguldījuma īpašumi un bioloģiskie aktīvi</b>	<b>5200</b>	<b>2250,00</b>
Pārējie pamatlīdzekļi	5230	2250,00

<b>III Ieņēmumu pārsniegums (+) deficīts (-) (I-II)</b>		<b>-1898,00</b>
---	--	-----------------

<b>IV FINANSĒŠANA - kopā</b>		
1	2	3
<b>Naudas līdzekļi un noguldījumi (bilances aktīvā)</b>	<b>F20010000</b>	<b>1898,00</b>
<b>Pieprasījuma noguldījumi (bilances aktīvā)</b>	<b>F22010000</b>	<b>1898,00</b>
Pieprasījuma noguldījumu atlikums gada sākumā	F22010000 AS	1898,00

Domes priekšsēdētājs  
 NORAKSTS PAREIZS  
 Tukuma novada Domes  
 Administratīvās nodaļas vadītāja  
 07.02.2020.

(personiskais paraksts)

N. Rečs

R.Skudra

4.pielikums

Tukuma novada Domes 30.01.2020.

saistošajiem noteikumiem Nr.3 (prot.Nr.2, 42.§)

**PAMATBUDŽETS**  
**PROGRAMMAS (iestādes/pasākuma)**  
**IEŅĒMUMU UN IZDEVUMU TĀME 2020. gadam**

\Administratīvā struktūrvienība\ Tukuma pirmsskolas izglītības iestāde "Taurenītis"

Rādītāju nosaukumi	Budžeta kategoriju kodi	Apstiprināts 2020. gadam
		EUR
<b>I IEŅĒMUMI - kopā</b>		<b>535367,00</b>
1	2	3
<b>Pašvaldību budžetu transferti</b>	<b>19.0.0.0.</b>	<b>534792,00</b>
Pašvaldības iestāžu saņemtie transferti no augstākas iestādes	19.3.0.0.	534792,00
<b>Iestādes ieņēmumi</b>	<b>21.0.0.0.</b>	<b>575,00</b>
<b>Ieņēmumi no iestāžu sniegtajiem maksas pakalpojumiem un citi pašu ieņēmumi</b>	<b>21.3.0.0.</b>	<b>575,00</b>
Ieņēmumi par nomu un īri	21.3.8.0.	575,00
Ieņēmumi par telpu nomu	21.3.8.1.	575,00

<b>II IZDEVUMI - kopā</b>		<b>539409,00</b>
1	2	3
<b>Atlīdzība</b>	<b>1000</b>	<b>452331,00</b>
<b>Atalgojums</b>	<b>1100</b>	<b>357158,00</b>
Mēnešalga	1110	326360,00
Piemaksas, prēmijas un naudas balvas	1140	19188,00
Atalgojums fiziskām personām uz tiesiskās attiecības regulējošu dokumentu pamata	1150	11610,00
<b>Darba devēja valsts sociālās apdrošināšanas obligātās iemaksas, pabalsti un kompensācijas</b>	<b>1200</b>	<b>95173,00</b>
Darba devēja valsts sociālās apdrošināšanas obligātās iemaksas	1210	87417,00
Darba devēja pabalsti, kompensācijas un citi maksājumi	1220	7756,00
<b>Preces un pakalpojumi</b>	<b>2000</b>	<b>83052,00</b>
<b>Mācību, darba un dienesta komandējumi, darba braucieni</b>	<b>2100</b>	<b>300,00</b>
Iekšzemes mācību, darba un dienesta komandējumi, darba braucieni	2110	300,00
<b>Pakalpojumi</b>	<b>2200</b>	<b>24963,00</b>
Izdevumi par sakaru pakalpojumiem	2210	570,00
Izdevumi par komunālajiem pakalpojumiem	2220	7668,00
Dažādi pakalpojumi	2230	6350,00
Remontdarbi un iestāžu uzturēšanas pakalpojumi (izņemot kapitālo remontu)	2240	7763,00
Informācijas tehnoloģiju pakalpojumi	2250	726,00

Īre un noma	2260	1886,00
<b>Krājumi, materiāli, energoresursi, preces, biroja preces un inventārs, kurus neuzskaita kodā 5000</b>	<b>2300</b>	<b>57669,00</b>
Izdevumi par dažādām precēm un inventāru	2310	7925,00
Kurināmais un enerģētiskie materiāli	2320	415,00
Zāles, ķīmikālijas, laboratorijas preces, medicīniskās ierīces, laboratorijas dzīvnieki un to uzturēšana	2340	100,00
Iestāžu uzturēšanas materiāli un preces	2350	5501,00
Valsts un pašvaldību aprūpē, apgādē un dienestā (amatā) esošo personu uzturēšana	2360	41448,00
Mācību līdzekļi un materiāli	2370	2280,00
<b>Budžeta iestāžu nodokļu, nodevu un sankciju maksājumi</b>	<b>2500</b>	<b>120,00</b>
Budžeta iestāžu nodokļu un nodevu maksājumi	2510	120,00
<b>Pamatkapitāla veidošana</b>	<b>5000</b>	<b>4026,00</b>
<b>Pamatlīdzekļi, ieguldījuma īpašumi un bioloģiskie aktīvi</b>	<b>5200</b>	<b>4026,00</b>
Pārējie pamatlīdzekļi	5230	4026,00

<b>III Ieņēmumu pārsniegums (+) deficīts (-) (I-II)</b>		<b>-4042,00</b>
---	--	-----------------

<b>IV FINANSĒŠANA - kopā</b>		<b>4042,00</b>
1	2	3
<b>Naudas līdzekļi un noguldījumi (bilances aktīvā)</b>	<b>F20010000</b>	<b>4042,00</b>
<b>Pieprasījuma noguldījumi (bilances aktīvā)</b>	<b>F22010000</b>	<b>4042,00</b>
Pieprasījuma noguldījumu atlikums gada sākumā	F22010000 AS	4042,00

Domes priekšsēdētājs  
 NORAKSTS PAREIZS  
 Tukuma novada Domes  
 Administratīvās nodaļas vadītāja  
 07.02.2020.

(personiskais paraksts)

N. Rečs

R.Skudra

**PAMATBUDŽETS**  
**PROGRAMMAS (iestādes/pasākuma)**  
**IEŅĒMUMU UN IZDEVUMU TĀME 2020. gadam**

**\Administratīvā struktūrvienība\ Tukuma pirmsskolas izglītības iestāde "Pepija"**

Rādītāju nosaukumi	Budžeta kategoriju kodi	Apstiprināts 2020. gadam
		EUR
<b>I IEŅĒMUMI - kopā</b>		<b>459337,00</b>
1	2	3
<b>Pašvaldību budžetu transferti</b>	<b>19.0.0.0.</b>	<b>458637,00</b>
<b>Pašvaldības iestāžu saņemtie transferti no augstākas iestādes</b>	<b>19.3.0.0.</b>	<b>458637,00</b>
<b>Iestādes ieņēmumi</b>	<b>21.0.0.0.</b>	<b>700,00</b>
<b>Ieņēmumi no iestāžu sniegtajiem maksas pakalpojumiem un citi pašu ieņēmumi</b>	<b>21.3.0.0.</b>	<b>700,00</b>
Ieņēmumi par nomu un īri	21.3.8.0.	700,00
Ieņēmumi par telpu nomu	21.3.8.1.	700,00

<b>II IZDEVUMI - kopā</b>		<b>472105,00</b>
1	2	3
<b>Atlīdzība</b>	<b>1000</b>	<b>385952,00</b>
<b>Atalgojums</b>	<b>1100</b>	<b>306047,00</b>
Mēnešalga	1110	293581,00
Piemaksas, prēmijas un naudas balvas	1140	9176,00
Atalgojums fiziskām personām uz tiesiskās attiecības regulējošu dokumentu pamata	1150	3290,00
<b>Darba devēja valsts sociālās apdrošināšanas obligātās iemaksas, pabalsti un kompensācijas</b>	<b>1200</b>	<b>79905,00</b>
Darba devēja valsts sociālās apdrošināšanas obligātās iemaksas	1210	74896,00
Darba devēja pabalsti, kompensācijas un citi maksājumi	1220	5009,00
<b>Preces un pakalpojumi</b>	<b>2000</b>	<b>81253,00</b>
<b>Mācību, darba un dienesta komandējumi, darba braucieni</b>	<b>2100</b>	<b>96,00</b>
Iekšzemes mācību, darba un dienesta komandējumi, darba braucieni	2110	96,00
<b>Pakalpojumi</b>	<b>2200</b>	<b>31849,00</b>
Izdevumi par sakaru pakalpojumiem	2210	503,00
Izdevumi par komunālajiem pakalpojumiem	2220	13033,00
Dažādi pakalpojumi	2230	3993,00
Remontdarbi un iestāžu uzturēšanas pakalpojumi (izņemot kapitālo remontu)	2240	13310,00
Īre un noma	2260	1010,00
<b>Krājumi, materiāli, energoresursi, preces, biroja preces un inventārs, kurus neuzskaita kodā 5000</b>	<b>2300</b>	<b>49308,00</b>

Izdevumi par dažādām precēm un inventāru	2310	3780,00
Kurināmais un enerģētiskie materiāli	2320	240,00
Zāles, ķīmikālijas, laboratorijas preces, medicīniskās ierīces, laboratorijas dzīvnieki un to uzturēšana	2340	100,00
Iestāžu uzturēšanas materiāli un preces	2350	8895,00
Valsts un pašvaldību aprūpē, apgādē un dienestā (amatā) esošo personu uzturēšana	2360	33542,00
Mācību līdzekļi un materiāli	2370	2511,00
Pārējās preces	2390	240,00
<b>Pamatkapitāla veidošana</b>	<b>5000</b>	<b>4900,00</b>
<b>Pamatlīdzekļi, ieguldījuma īpašumi un bioloģiskie aktīvi</b>	<b>5200</b>	<b>4900,00</b>
Pārējie pamatlīdzekļi	5230	4900,00

<b>III Ieņēmumu pārsniegums (+) deficīts (-) (I-II)</b>		<b>-12768,00</b>
---	--	------------------

<b>IV FINANSĒŠANA - kopā</b>		
1	2	3
<b>Naudas līdzekļi un noguldījumi (bilances aktīvā)</b>	<b>F20010000</b>	<b>12768,00</b>
<b>Pieprasījuma noguldījumi (bilances aktīvā)</b>	<b>F22010000</b>	<b>12768,00</b>
Pieprasījuma noguldījumu atlikums gada sākumā	F22010000 AS	12768,00

Domes priekšsēdētājs  
 NORAKSTS PAREIZS  
 Tukuma novada Domes  
 Administratīvās nodaļas vadītāja  
 07.02.2020.

(personiskais paraksts)

N. Rečs

R.Skudra

**PAMATBUDŽETS**  
**PROGRAMMAS (iestādes/pasākuma)**  
**IEŅĒMUMU UN IZDEVUMU TĀME 2020. gadam**

\Administratīvā struktūrvienība\ Tukuma PII "Lotte"

Rādītāju nosaukumi	Budžeta kategoriju kodi	Apstiprināts 2020. gadam
		EUR
<b>I IEŅĒMUMI - kopā</b>		<b>334329,00</b>
1	2	3
<b>Pašvaldību budžetu transferti</b>	<b>19.0.0.0.</b>	<b>331629,00</b>
<b>Pašvaldības iestāžu saņemtie transferti no augstākas iestādes</b>	<b>19.3.0.0.</b>	<b>331629,00</b>
<b>Iestādes ieņēmumi</b>	<b>21.0.0.0.</b>	<b>2700,00</b>
<b>Ieņēmumi no iestāžu sniegtajiem maksas pakalpojumiem un citi pašu ieņēmumi</b>	<b>21.3.0.0.</b>	<b>700,00</b>
Ieņēmumi par nomu un īri	21.3.8.0.	700,00
Ieņēmumi par telpu nomu	21.3.8.1.	700,00
<b>Pārējie 21.3.0.0.grupā neklasificētie iestāžu ieņēmumi par iestāžu sniegtajiem maksas pakalpojumiem un citi pašu ieņēmumi</b>	<b>21.4.0.0.</b>	<b>2000,00</b>
Citi iepriekš neklasificētie pašu ieņēmumi	21.4.9.0.	2000,00
Pārējie iepriekš neklasificētie pašu ieņēmumi	21.4.9.9.	2000,00

<b>II IZDEVUMI - kopā</b>		<b>340387,00</b>
1	2	3
<b>Atlīdzība</b>	<b>1000</b>	<b>273938,00</b>
<b>Atalgojums</b>	<b>1100</b>	<b>216813,00</b>
Mēnešalga	1110	208069,00
Piemaksas, prēmijas un naudas balvas	1140	6959,00
Atalgojums fiziskām personām uz tiesiskās attiecības regulējošu dokumentu pamata	1150	1785,00
<b>Darba devēja valsts sociālās apdrošināšanas obligātās iemaksas, pabalsti un kompensācijas</b>	<b>1200</b>	<b>57125,00</b>
Darba devēja valsts sociālās apdrošināšanas obligātās iemaksas	1210	53059,00
Darba devēja pabalsti, kompensācijas un citi maksājumi	1220	4066,00
<b>Preces un pakalpojumi</b>	<b>2000</b>	<b>63549,00</b>
<b>Pakalpojumi</b>	<b>2200</b>	<b>22953,00</b>
Izdevumi par sakaru pakalpojumiem	2210	326,00
Izdevumi par komunālajiem pakalpojumiem	2220	10790,00
Dažādi pakalpojumi	2230	2918,00
Remontdarbi un iestāžu uzturēšanas pakalpojumi (izņemot kapitālo remontu)	2240	6855,00
Informācijas tehnoloģiju pakalpojumi	2250	540,00

Īre un noma	2260	1524,00
<b>Krājumi, materiāli, energoresursi, preces, biroja preces un inventārs, kurus neuzskaita kodā 5000</b>	<b>2300</b>	<b>40596,00</b>
Izdevumi par dažādām precēm un inventāru	2310	6765,00
Kurināmais un enerģētiskie materiāli	2320	93,00
Zāles, ķīmikālijas, laboratorijas preces, medicīniskās ierīces, laboratorijas dzīvnieki un to uzturēšana	2340	50,00
Iestāžu uzturēšanas materiāli un preces	2350	5213,00
Valsts un pašvaldību aprūpē, apgādē un dienestā (amatā) esošo personu uzturēšana	2360	26880,00
Mācību līdzekļi un materiāli	2370	1595,00
<b>Pamatkapitāla veidošana</b>	<b>5000</b>	<b>2900,00</b>
<b>Pamatlīdzekļi, ieguldījuma īpašumi un bioloģiskie aktīvi</b>	<b>5200</b>	<b>2900,00</b>
Pārējie pamatlīdzekļi	5230	2900,00

<b>III Ieņēmumu pārsniegums (+) deficīts (-) (I-II)</b>		<b>-6058,00</b>
---	--	-----------------

<b>IV FINANSĒŠANA - kopā</b>		<b>6058,00</b>
1	2	3
<b>Naudas līdzekļi un noguldījumi (bilances aktīvā)</b>	<b>F20010000</b>	<b>6058,00</b>
<b>Pieprasījuma noguldījumi (bilances aktīvā)</b>	<b>F22010000</b>	<b>6058,00</b>
Pieprasījuma noguldījumu atlikums gada sākumā	F22010000 AS	6058,00

Domes priekšsēdētājs  
 NORAKSTS PAREIZS  
 Tukuma novada Domes  
 Administratīvās nodaļas vadītāja  
 07.02.2020.

(personiskais paraksts)

N. Rečs

R.Skudra



**PAMATBUDŽETS**  
**PROGRAMMAS (iestādes/pasākuma)**  
**IEŅĒMUMU UN IZDEVUMU TĀME 2020. gadam**

\Administratīvā struktūrvienība\ Tukuma pirmsskolas izglītības iestāde "Karlsons"

Rādītāju nosaukumi	Budžeta kategoriju kodi	Apstiprināts 2020. gadam EUR
<b>I IEŅĒMUMI - kopā</b>		<b>383788,00</b>
1	2	3
Pašvaldību budžetu transferti	<b>19.0.0.0.</b>	<b>383458,00</b>
Pašvaldības iestāžu saņemtie transferti no augstākas iestādes	<b>19.3.0.0.</b>	<b>383458,00</b>
Iestādes ieņēmumi	<b>21.0.0.0.</b>	<b>330,00</b>
Ieņēmumi no iestāžu sniegtajiem maksas pakalpojumiem un citi pašu ieņēmumi	<b>21.3.0.0.</b>	<b>330,00</b>
Ieņēmumi par nomu un īri	21.3.8.0.	330,00
Ieņēmumi par telpu nomu	21.3.8.1.	330,00

<b>II IZDEVUMI - kopā</b>		<b>385784,00</b>
1	2	3
<b>Atlidzība</b>	<b>1000</b>	<b>342478,00</b>
<b>Atalgojums</b>	<b>1100</b>	<b>270964,00</b>
Mēnešalga	1110	264831,00
Piemaksas, prēmijas un naudas balvas	1140	5853,00
Atalgojums fiziskām personām uz tiesiskās attiecības regulējošu dokumentu pamata	1150	280,00
<b>Darba devēja valsts sociālās apdrošināšanas obligātās iemaksas, pabalsti un kompensācijas</b>	<b>1200</b>	<b>71514,00</b>
Darba devēja valsts sociālās apdrošināšanas obligātās iemaksas	1210	66243,00
Darba devēja pabalsti, kompensācijas un citi maksājumi	1220	5271,00
<b>Preces un pakalpojumi</b>	<b>2000</b>	<b>40806,00</b>
<b>Pakalpojumi</b>	<b>2200</b>	<b>4889,00</b>
Izdevumi par sakaru pakalpojumiem	2210	56,00
Dažādi pakalpojumi	2230	3932,00
Remontdarbi un iestāžu uzturēšanas pakalpojumi (izņemot kapitālo remontu)	2240	901,00
<b>Krājumi, materiāli, energoresursi, preces, biroja preces un inventārs, kurus neuzskaita kodā 5000</b>	<b>2300</b>	<b>35917,00</b>
Izdevumi par dažādām precēm un inventāru	2310	500,00
Valsts un pašvaldību aprūpē, apgādē un dienestā (amatā) esošo personu uzturēšana	2360	32000,00
Mācību līdzekļi un materiāli	2370	3417,00
<b>Pamatkapitāla veidošana</b>	<b>5000</b>	<b>1000,00</b>
<b>Pamatlīdzekļi, ieguldījuma īpašumi un bioloģiskie aktīvi</b>	<b>5200</b>	<b>1000,00</b>

Pārējie pamatlīdzekļi	5230	1000,00
<b>Sociāla rakstura maksājumi un kompensācijas</b>	<b>6000</b>	<b>1500,00</b>
<b>Pārējie klasifikācijā neminētie maksājumi iedzīvotājiem natūrā un kompensācijas</b>	<b>6400</b>	<b>1500,00</b>
Izdevumi par piešķirumiem iedzīvotājiem natūrā, naudas balvas, izdevumi pašvaldību brīvprātīgo iniciatīvu izpildei	6420	1500,00

<b>III Ieņēmumu pārsniegums (+) deficīts (-) (I-II)</b>		<b>-1996,00</b>
---	--	-----------------

<b>IV FINANSĒŠANA - kopā</b>		<b>1996,00</b>
1	2	3
<b>Naudas līdzekļi un noguldījumi (bilances aktīvā)</b>	<b>F20010000</b>	<b>1996,00</b>
<b>Pieprasījuma noguldījumi (bilances aktīvā)</b>	<b>F22010000</b>	<b>1996,00</b>
Pieprasījuma noguldījumu atlikums gada sākumā	F22010000 AS	1996,00

Domes priekšsēdētājs  
 NORAKSTS PAREIZS  
 Tukuma novada Domes  
 Administratīvās nodaļas vadītāja  
 07.02.2020.

(personiskais paraksts)

N. Rečs

R.Skudra

**PAMATBUDŽETS**  
**PROGRAMMAS (iestādes/pasākuma)**  
**IEŅĒMUMU UN IZDEVUMU TĀME 2020. gadam**

\Administratīvā struktūrvienība\ Slampes pirmsskolas izglītības iestāde "Pienenīte"

Rādītāju nosaukumi	Budžeta kategoriju kodi	Apstiprināts 2020. gadam
		EUR
<b>I IEŅĒMUMI - kopā</b>		<b>250979,00</b>
1	2	3
<b>Pašvaldību budžetu transferti</b>	<b>19.0.0.0.</b>	<b>250770,00</b>
<b>Pašvaldības iestāžu saņemtie transferti no augstākas iestādes</b>	<b>19.3.0.0.</b>	<b>250770,00</b>
<b>Iestādes ieņēmumi</b>	<b>21.0.0.0.</b>	<b>209,00</b>
<b>Ieņēmumi no iestāžu sniegtajiem maksas pakalpojumiem un citi pašu ieņēmumi</b>	<b>21.3.0.0.</b>	<b>209,00</b>
Ieņēmumi par nomu un īri	21.3.8.0.	100,00
Ieņēmumi par telpu nomu	21.3.8.1.	100,00
Ieņēmumi par pārējiem sniegtajiem maksas pakalpojumiem	21.3.9.0.	109,00
Citi ieņēmumi par maksas pakalpojumiem	21.3.9.9.	109,00

<b>II IZDEVUMI - kopā</b>		<b>251543,00</b>
1	2	3
<b>Atlīdzība</b>	<b>1000</b>	<b>202296,00</b>
<b>Atalgojums</b>	<b>1100</b>	<b>160643,00</b>
Mēnešalga	1110	154885,00
Piemaksas, prēmijas un naudas balvas	1140	4704,00
Atalgojums fiziskām personām uz tiesiskās attiecības regulējošu dokumentu pamata	1150	1054,00
<b>Darba devēja valsts sociālās apdrošināšanas obligātās iemaksas, pabalsti un kompensācijas</b>	<b>1200</b>	<b>41653,00</b>
Darba devēja valsts sociālās apdrošināšanas obligātās iemaksas	1210	39274,00
Darba devēja pabalsti, kompensācijas un citi maksājumi	1220	2379,00
<b>Preces un pakalpojumi</b>	<b>2000</b>	<b>49247,00</b>
<b>Mācību, darba un dienesta komandējumi, darba braucieni</b>	<b>2100</b>	<b>100,00</b>
Iekšzemes mācību, darba un dienesta komandējumi, darba braucieni	2110	100,00
<b>Pakalpojumi</b>	<b>2200</b>	<b>22264,00</b>
Izdevumi par sakaru pakalpojumiem	2210	752,00
Izdevumi par komunālajiem pakalpojumiem	2220	13896,00
Dažādi pakalpojumi	2230	2582,00

Remontdarbi un iestāžu uzturēšanas pakalpojumi (izņemot kapitālo remontu)	2240	3850,00
Informācijas tehnoloģiju pakalpojumi	2250	436,00
Īre un noma	2260	748,00
<b>Krājumi, materiāli, energoresursi, preces, biroja preces un inventārs, kurus neuzskaita kodā 5000</b>	<b>2300</b>	<b>26883,00</b>
Izdevumi par dažādām precēm un inventāru	2310	4252,00
Kurināmais un enerģētiskie materiāli	2320	1332,00
Zāles, ķīmikālijas, laboratorijas preces, medicīniskās ierīces, laboratorijas dzīvnieki un to uzturēšana	2340	30,00
Iestāžu uzturēšanas materiāli un preces	2350	2565,00
Valsts un pašvaldību aprūpē, apgādē un dienestā (amatā) esošo personu uzturēšana	2360	17150,00
Mācību līdzekļi un materiāli	2370	1554,00

<b>III Ieņēmumu pārsniegums (+) deficīts (-) (I-II)</b>		<b>-564,00</b>
---	--	----------------

<b>IV FINANSĒŠANA - kopā</b>		<b>564,00</b>
1	2	3
<b>Naudas līdzekļi un noguldījumi (bilances aktīvā)</b>	<b>F20010000</b>	<b>564,00</b>
<b>Pieprasījuma noguldījumi (bilances aktīvā)</b>	<b>F22010000</b>	<b>564,00</b>
Pieprasījuma noguldījumu atlikums gada sākumā	F22010000 AS	564,00

Domes priekšsēdētājs  
 NORAKSTS PAREIZS  
 Tukuma novada Domes  
 Administratīvās nodaļas vadītāja  
 07.02.2020.

(personiskais paraksts)

N. Rečs

R.Skudra

4.pielikums

Tukuma novada Domes 30.01.2020.

saistošajiem noteikumiem Nr.3 (prot.Nr.2, 42.§)

**ZIEDOJUMI**  
**PROGRAMMAS (iestādes/pasākuma)**  
**IEŅĒMUMU UN IZDEVUMU TĀME 2020. gadam**

\Administratīvā struktūrvienība\ Slampes pirmsskolas izglītības iestāde "Pienenīte"

Rādītāju nosaukumi	Budžeta kategoriju kodi	Apstiprināts 2020. gadam
		EUR
<b>II IZDEVUMI - kopā</b>		<b>40,00</b>
1	2	3
<b>Preces un pakalpojumi</b>	<b>2000</b>	<b>40,00</b>
<b>Krājumi, materiāli, energoresursi, preces, biroja preces un inventārs, kurus neuzskaita kodā 5000</b>	<b>2300</b>	<b>40,00</b>
Izdevumi par dažādām precēm un inventāru	2310	40,00

<b>III Ieņēmumu pārsniegums (+) deficīts (-) (I-II)</b>		<b>-40,00</b>
---	--	---------------

<b>IV FINANSĒŠANA - kopā</b>		
1	2	3
<b>Naudas līdzekļi un noguldījumi (bilances aktīvā)</b>	<b>F20010000</b>	<b>40,00</b>
<b>Pieprasījuma noguldījumi (bilances aktīvā)</b>	<b>F22010000</b>	<b>40,00</b>
Pieprasījuma noguldījumu atlikums gada sākumā	F22010000 AS	40,00

Domes priekšsēdētājs  
 NORAKSTS PAREIZS  
 Tukuma novada Domes  
 Administratīvās nodaļas vadītāja  
 07.02.2020.

(personiskais paraksts)

N. Rečs

R.Skudra

**PAMATBUDŽETS**  
**PROGRAMMAS (iestādes/pasākuma)**  
**IEŅĒMUMU UN IZDEVUMU TĀME 2020. gadam**

**\Administratīvā struktūrvienība\ Pūres pirmsskolas izglītības iestāde "Zemenīte"**

Rādītāju nosaukumi	Budžeta kategoriju kodi	Apstiprināts 2020. gadam
		EUR
<b>I IEŅĒMUMI - kopā</b>		<b>228282,00</b>
1	2	3
<b>Pašvaldību budžetu transferti</b>	<b>19.0.0.0.</b>	<b>228147,00</b>
Pašvaldības iestāžu saņemtie transferti no augstākas iestādes	19.3.0.0.	228147,00
<b>Iestādes ieņēmumi</b>	<b>21.0.0.0.</b>	<b>135,00</b>
<b>Ieņēmumi no iestāžu sniegtajiem maksas pakalpojumiem un citi pašu ieņēmumi</b>	<b>21.3.0.0.</b>	<b>135,00</b>
Ieņēmumi par pārējiem sniegtajiem maksas pakalpojumiem	21.3.9.0.	135,00
Ieņēmumi par komunālajiem pakalpojumiem	21.3.9.4.	135,00

<b>II IZDEVUMI - kopā</b>		<b>228438,00</b>
1	2	3
<b>Atlīdzība</b>	<b>1000</b>	<b>182387,00</b>
<b>Atalgojums</b>	<b>1100</b>	<b>144118,00</b>
Mēnešalga	1110	141120,00
Piemaksas, prēmijas un naudas balvas	1140	2482,00
Atalgojums fiziskām personām uz tiesiskās attiecības regulējošu dokumentu pamata	1150	516,00
<b>Darba devēja valsts sociālās apdrošināšanas obligātās iemaksas, pabalsti un kompensācijas</b>	<b>1200</b>	<b>38269,00</b>
Darba devēja valsts sociālās apdrošināšanas obligātās iemaksas	1210	35317,00
Darba devēja pabalsti, kompensācijas un citi maksājumi	1220	2952,00
<b>Preces un pakalpojumi</b>	<b>2000</b>	<b>44451,00</b>
<b>Mācību, darba un dienesta komandējumi, darba braucieni</b>	<b>2100</b>	<b>50,00</b>
Iekšzemes mācību, darba un dienesta komandējumi, darba braucieni	2110	50,00
<b>Pakalpojumi</b>	<b>2200</b>	<b>22873,00</b>
Izdevumi par sakaru pakalpojumiem	2210	1207,00
Izdevumi par komunālajiem pakalpojumiem	2220	15450,00
Dažādi pakalpojumi	2230	2751,00
Remontdarbi un iestāžu uzturēšanas pakalpojumi (izņemot kapitālo remontu)	2240	3038,00
Īre un noma	2260	427,00

<b>Krājumi, materiāli, energoresursi, preces, biroja preces un inventārs, kurus neuzskaita kodā 5000</b>	<b>2300</b>	<b>21528,00</b>
Izdevumi par dažādām precēm un inventāru	2310	1828,00
Kurināmais un enerģētiskie materiāli	2320	556,00
Iestāžu uzturēšanas materiāli un preces	2350	3424,00
Valsts un pašvaldību aprūpē, apgādē un dienestā (amatā) esošo personu uzturēšana	2360	14854,00
Mācību līdzekļi un materiāli	2370	786,00
Pārējās preces	2390	80,00
<b>Pamatkapitāla veidošana</b>	<b>5000</b>	<b>1600,00</b>
<b>Pamatlīdzekļi, ieguldījuma īpašumi un bioloģiskie aktīvi</b>	<b>5200</b>	<b>1600,00</b>
Pārējie pamatlīdzekļi	5230	1600,00

<b>III Ieņēmumu pārsniegums (+) deficīts (-) (I-II)</b>		<b>-156,00</b>
---	--	----------------

<b>IV FINANSĒŠANA - kopā</b>		
1	2	3
<b>Naudas līdzekļi un noguldījumi (bilances aktīvā)</b>	<b>F20010000</b>	<b>156,00</b>
<b>Pieprasījuma noguldījumi (bilances aktīvā)</b>	<b>F22010000</b>	<b>156,00</b>
Pieprasījuma noguldījumu atlikums gada sākumā	F22010000 AS	156,00

Domes priekšsēdētājs  
 NORAKSTS PAREIZS  
 Tukuma novada Domes  
 Administratīvās nodaļas vadītāja  
 07.02.2020.

(personiskais paraksts)

N. Rečs

R.Skudra

4.pielikums  
Tukuma novada Domes 30.01.2020.  
saistošajiem noteikumiem Nr.3 (prot.Nr.2, 42.§)

**PAMATBUDŽETS  
PROGRAMMAS (iestādes/pasākuma)  
IEŅĒMUMU UN IZDEVUMU TĀME 2020. gadam**

\Administratīvā struktūrvienība\ Tukuma novada Izglītības pārvalde /Iestāde/

Rādītāju nosaukumi	Budžeta kategoriju kodi	Apstiprināts 2020. gadam
		EUR
<b>I IEŅĒMUMI - kopā</b>		<b>1874492,00</b>
1	2	3
<b>Valsts budžeta transferti</b>	<b>18.0.0.0.</b>	<b>221000,00</b>
<b>Pašvaldību saņemtie transferti no valsts budžeta</b>	<b>18.6.0.0.</b>	<b>221000,00</b>
Pašvaldību saņemtie valsts budžeta transferti	18.6.2.0.	45000,00
Pašvaldību no valsts budžeta iestādēm saņemtie transferti Eiropas Savienības politiku instrumentu un pārējās ārvalstu finanšu palīdzības līdzfinansētajiem projektiem (pasākumiem)	18.6.3.0.	176000,00
<b>Pašvaldību budžetu transferti</b>	<b>19.0.0.0.</b>	<b>1652992,00</b>
<b>Pašvaldību saņemtie transferti no citām pašvaldībām</b>	<b>19.2.0.0.</b>	<b>453340,00</b>
<b>Pašvaldības iestāžu saņemtie transferti no augstākas iestādes</b>	<b>19.3.0.0.</b>	<b>1199652,00</b>
<b>Iestādes ieņēmumi</b>	<b>21.0.0.0.</b>	<b>500,00</b>
<b>Ieņēmumi no iestāžu sniegtajiem maksas pakalpojumiem un citi pašu ieņēmumi</b>	<b>21.3.0.0.</b>	<b>500,00</b>
Ieņēmumi par dokumentu izsniegšanu un kancelejas pakalpojumiem	21.3.7.0.	400,00
Ieņēmumi par pārējo dokumentu izsniegšanu un pārējiem kancelejas pakalpojumiem	21.3.7.9.	400,00
Ieņēmumi par pārējiem sniegtajiem maksas pakalpojumiem	21.3.9.0.	100,00
Citi ieņēmumi par maksas pakalpojumiem	21.3.9.9.	100,00
Citi ieņēmumi par maksas pakalpojumiem	21.3.9.9.2	100,00
<b>II IZDEVUMI - kopā</b>		<b>1991572,00</b>
1	2	3
<b>Izdevumi atbilstoši funkcionālajām kategorijām</b>		
<b>Izglītība</b>	<b>09.000</b>	<b>1775972,00</b>
<b>Sociālā aizsardzība</b>	<b>10.000</b>	<b>215600,00</b>
<b>Izdevumi atbilstoši ekonomiskajām kategorijām</b>		
<b>Atlidzība</b>	<b>1000</b>	<b>590801,00</b>
<b>Atalgojums</b>	<b>1100</b>	<b>470720,00</b>
Mēnešalga	1110	417811,00
Piemaksas, prēmijas un naudas balvas	1140	28408,00



Atalgojums fiziskām personām uz tiesiskās attiecības regulējošu dokumentu pamata	1150	24501,00
<b>Darba devēja valsts sociālās apdrošināšanas obligātās iemaksas, pabalsti un kompensācijas</b>	<b>1200</b>	<b>120081,00</b>
Darba devēja valsts sociālās apdrošināšanas obligātās iemaksas	1210	114545,00
Darba devēja pabalsti, kompensācijas un citi maksājumi	1220	5536,00
<b>Preces un pakalpojumi</b>	<b>2000</b>	<b>307412,00</b>
<b>Mācību, darba un dienesta komandējumi, darba braucieni</b>	<b>2100</b>	<b>1101,00</b>
Iekšzemes mācību, darba un dienesta komandējumi, darba braucieni	2110	1101,00
<b>Pakalpojumi</b>	<b>2200</b>	<b>269842,00</b>
Izdevumi par sakaru pakalpojumiem	2210	2265,00
Izdevumi par komunālajiem pakalpojumiem	2220	7756,00
Dažādi pakalpojumi	2230	178916,00
Remontdarbi un iestāžu uzturēšanas pakalpojumi (izņemot kapitālo remontu)	2240	7780,00
Informācijas tehnoloģiju pakalpojumi	2250	29048,00
Īre un noma	2260	44077,00
<b>Krājumi, materiāli, energoresursi, preces, biroja preces un inventārs, kurus neuzskaita kodā 5000</b>	<b>2300</b>	<b>36469,00</b>
Izdevumi par dažādām precēm un inventāru	2310	20509,00
Kurināmais un enerģētiskie materiāli	2320	1200,00
Zāles, ķīmikālijas, laboratorijas preces, medicīniskās ierīces, laboratorijas dzīvnieki un to uzturēšana	2340	200,00
Iestāžu uzturēšanas materiāli un preces	2350	5450,00
Valsts un pašvaldību aprūpē, apgādē un dienestā (amatā) esošo personu uzturēšana	2360	7500,00
Mācību līdzekļi un materiāli	2370	700,00
Pārējās preces	2390	910,00
<b>Subsīdijas un dotācijas</b>	<b>3000</b>	<b>272387,00</b>
<b>Subsīdijas un dotācijas komersantiem, biedrībām, nodibinājumiem un fiziskām personām</b>	<b>3200</b>	<b>272387,00</b>
Valsts un pašvaldību budžeta dotācija komersantiem, biedrībām, nodibinājumiem un fiziskām personām	3260	272387,00
<b>Pamatkapitāla veidošana</b>	<b>5000</b>	<b>14890,00</b>
<b>Pamatlīdzekļi, ieguldījuma īpašumi un bioloģiskie aktīvi</b>	<b>5200</b>	<b>14890,00</b>
Pārējie pamatlīdzekļi	5230	14890,00
<b>Sociāla rakstura maksājumi un kompensācijas</b>	<b>6000</b>	<b>256328,00</b>
<b>Pensijas un sociālie pabalsti naudā</b>	<b>6200</b>	<b>300,00</b>
Valsts un pašvaldību budžeta maksājumi	6290	300,00
<b>Pārējie klasifikācijā neminētie maksājumi iedzīvotājiem natūrā un kompensācijas</b>	<b>6400</b>	<b>256028,00</b>
Izdevumi par piešķirumiem iedzīvotājiem natūrā, naudas balvas, izdevumi pašvaldību brīvprātīgo iniciatīvu izpildei	6420	256028,00
<b>Transferti, uzturēšanas izdevumu transferti, pašu resursu maksājumi, starptautiskā sadarbība</b>	<b>7000</b>	<b>549754,00</b>
<b>Pašvaldību transferti un uzturēšanas izdevumu transferti</b>	<b>7200</b>	<b>549754,00</b>
Pašvaldību transferti citām pašvaldībām	7210	549754,00

Pašvaldības un tās iestāžu savstarpējie transferti	7230	0,00
<b>III Ieņēmumu pārsniegums (+) deficīts (-) (I-II)</b>		<b>-117080,00</b>
<b>IV FINANSĒŠANA - kopā</b>		<b>117080,00</b>
1	2	3
<b>Naudas līdzekļi un noguldījumi (bilances aktīvā)</b>	<b>F20010000</b>	<b>117080,00</b>
<b>Pieprasījuma noguldījumi (bilances aktīvā)</b>	<b>F22010000</b>	<b>117080,00</b>
Pieprasījuma noguldījumu atlikums gada sākumā	F22010000 AS	133311,00
Pieprasījuma noguldījumu atlikums perioda beigās	F22010000 PB	16231,00

Domes priekšsēdētājs  
 NORAKSTS PAREIZS  
 Tukuma novada Domes  
 Administratīvās nodaļas vadītāja  
 07.02.2020.

(personiskais paraksts)

N. Rečs

R.Skudra

4.pielikums

Tukuma novada Domes 30.01.2020.

saistošajiem noteikumiem Nr.3 (prot.Nr.2, 42.§)

**PAMATBUDŽETS**  
**PROGRAMMAS (iestādes/pasākuma)**  
**IEŅĒMUMU UN IZDEVUMU TĀME 2020. gadam**

\Administratīvā struktūrvienība\ Multifunkcionālais jaunatnes iniciatīvu centrs

Rādītāju nosaukumi	Budžeta kategoriju kodu	Apstiprināts 2020. gadam EUR
<b>I IEŅĒMUMI - kopā</b>		<b>72199,00</b>
1	2	3
<b>Pašvaldību budžetu transferti</b>	<b>19.0.0.0.</b>	<b>72199,00</b>
<b>Pašvaldības iestāžu saņemtie transferti no augstākas iestādes</b>	<b>19.3.0.0.</b>	<b>72199,00</b>
<b>II IZDEVUMI - kopā</b>		<b>72199,00</b>
1	2	3
<b>Atlīdzība</b>	<b>1000</b>	<b>51402,00</b>
<b>Atalgojums</b>	<b>1100</b>	<b>40654,00</b>
Mēnešalga	1110	38436,00
Piemaksas, prēmijas un naudas balvas	1140	769,00
Atalgojums fiziskām personām uz tiesiskās attiecības regulējošu dokumentu pamata	1150	1449,00
<b>Darba devēja valsts sociālās apdrošināšanas obligātās iemaksas, pabalsti un kompensācijas</b>	<b>1200</b>	<b>10748,00</b>
Darba devēja valsts sociālās apdrošināšanas obligātās iemaksas	1210	9979,00
Darba devēja pabalsti, kompensācijas un citi maksājumi	1220	769,00
<b>Preces un pakalpojumi</b>	<b>2000</b>	<b>16897,00</b>
<b>Mācību, darba un dienesta komandējumi, darba braucieni</b>	<b>2100</b>	<b>550,00</b>
Iekšzemes mācību, darba un dienesta komandējumi, darba braucieni	2110	100,00
Ārvalstu mācību, darba un dienesta komandējumi, darba braucieni	2120	450,00
<b>Pakalpojumi</b>	<b>2200</b>	<b>10621,00</b>
Izdevumi par sakaru pakalpojumiem	2210	498,00
Dažādi pakalpojumi	2230	5370,00
Remontdarbi un iestāžu uzturēšanas pakalpojumi (izņemot kapitālo remontu)	2240	2432,00
Informācijas tehnoloģiju pakalpojumi	2250	651,00
Īre un noma	2260	1670,00
<b>Krājumi, materiāli, energoresursi, preces, biroja preces un inventārs, kurus neuzskaita kodā 5000</b>	<b>2300</b>	<b>5726,00</b>
Izdevumi par dažādām precēm un inventāru	2310	4500,00

Zāles, ķīmikālijas, laboratorijas preces, medicīniskās ierīces, laboratorijas dzīvnieki un to uzturēšana	2340	26,00
Iestāžu uzturēšanas materiāli un preces	2350	975,00
Mācību līdzekļi un materiāli	2370	125,00
Pārējās preces	2390	100,00
<b>Pamatkapitāla veidošana</b>	<b>5000</b>	<b>900,00</b>
<b>Pamatlīdzekļi, ieguldījuma īpašumi un bioloģiskie aktīvi</b>	<b>5200</b>	<b>900,00</b>
Pārējie pamatlīdzekļi	5230	900,00
<b>Sociāla rakstura maksājumi un kompensācijas</b>	<b>6000</b>	<b>3000,00</b>
<b>Pārējie klasifikācijā neminētie maksājumi iedzīvotājiem natūrā un kompensācijas</b>	<b>6400</b>	<b>3000,00</b>
Izdevumi par piešķirumiem iedzīvotājiem natūrā, naudas balvas, izdevumi pašvaldību brīvprātīgo iniciatīvu izpildei	6420	3000,00
<b>III Ieņēmumu pārsniegums (+) deficīts (-) (I-II)</b>		<b>0,00</b>

Domes priekšsēdētājs  
 NORAKSTS PAREIZS  
 Tukuma novada Domes  
 Administratīvās nodaļas vadītāja  
 07.02.2020.

(personiskais paraksts)

N. Rečs

R.Skudra

**PAMATBUDŽETS**  
**PROGRAMMAS (iestādes/pasākuma)**  
**IEŅĒMUMU UN IZDEVUMU TĀME 2020. gadam**

\Administratīvā struktūrvienība\ Tukuma novada Izglītības pārvalde /visas iestādes/

Rādītāju nosaukumi	Budžeta kategoriju kodi	Apstiprināts 2020. gadam
		EUR
<b>I IEŅĒMUMI - kopā</b>		<b>17597456,00</b>
1	2	3
<b>Valsts budžeta transferti</b>	<b>18.0.0.0.</b>	<b>8443350,00</b>
<b>Pašvaldību saņemtie transferti no valsts budžeta</b>	<b>18.6.0.0.</b>	<b>8443350,00</b>
Pašvaldību saņemtie valsts budžeta transferti	18.6.2.0.	8243049,00
Pašvaldību no valsts budžeta iestādēm saņemtie transferti Eiropas Savienības politiku instrumentu un pārējās ārvalstu finanšu palīdzības līdzfinansētajiem projektiem (pasākumiem)	18.6.3.0.	200301,00
<b>Pašvaldību budžetu transferti</b>	<b>19.0.0.0.</b>	<b>8937071,00</b>
<b>Pašvaldību saņemtie transferti no citām pašvaldībām</b>	<b>19.2.0.0.</b>	<b>464296,00</b>
<b>Pašvaldības iestāžu saņemtie transferti no augstākas iestādes</b>	<b>19.3.0.0.</b>	<b>8472775,00</b>
<b>Iestādes ieņēmumi</b>	<b>21.0.0.0.</b>	<b>217035,00</b>
<b>Ieņēmumi no iestāžu sniegtajiem maksas pakalpojumiem un citi pašu ieņēmumi</b>	<b>21.3.0.0.</b>	<b>215035,00</b>
Maksa par izglītības pakalpojumiem	21.3.5.0.	82078,00
Mācību maksa	21.3.5.1.	6000,00
Pārējie ieņēmumi par izglītības pakalpojumiem	21.3.5.9.	76078,00
Ieņēmumi par dokumentu izsniegšanu un kancelejas pakalpojumiem	21.3.7.0.	400,00
Ieņēmumi par pārējo dokumentu izsniegšanu un pārējiem kancelejas pakalpojumiem	21.3.7.9.	400,00
Ieņēmumi par nomu un īri	21.3.8.0.	72278,00
Ieņēmumi par telpu nomu	21.3.8.1.	39112,00
Ieņēmumi par viesnīcu pakalpojumiem	21.3.8.2.	31400,00
Ieņēmumi no kustamā īpašuma iznomāšanas	21.3.8.3.	640,00
Pārējie ieņēmumi par nomu un īri	21.3.8.9.	1126,00
Ieņēmumi par pārējiem sniegtajiem maksas pakalpojumiem	21.3.9.0.	60279,00
Ieņēmumi par komunālajiem pakalpojumiem	21.3.9.4.	2356,00
Citi ieņēmumi par maksas pakalpojumiem	21.3.9.9.	57923,00
Citi ieņēmumi par maksas pakalpojumiem	21.3.9.9.2	57923,00
<b>Pārējie 21.3.0.0.grupā neklasificētie iestāžu ieņēmumi par iestāžu sniegtajiem maksas pakalpojumiem un citi pašu ieņēmumi</b>	<b>21.4.0.0.</b>	<b>2000,00</b>
Citi iepriekš neklasificētie pašu ieņēmumi	21.4.9.0.	2000,00

Pārējie iepriekš neklasificētie pašu ieņēmumi	21.4.9.9.	2000,00
<b>II IZDEVUMI - kopā</b>		<b>18040714,00</b>
1	2	3
<b>Izdevumi atbilstoši funkcionālajām kategorijām</b>		
<b>Izglītība</b>	<b>09.000</b>	<b>17609514,00</b>
<b>Sociālā aizsardzība</b>	<b>10.000</b>	<b>431200,00</b>
<b>Izdevumi atbilstoši ekonomiskajām kategorijām</b>		
<b>Atlīdzība</b>	<b>1000</b>	<b>13661759,00</b>
<b>Atalgojums</b>	<b>1100</b>	<b>10888169,00</b>
Mēnešalga	1110	10236354,00
Piemaksas, prēmijas un naudas balvas	1140	559276,00
Atalgojums fiziskām personām uz tiesiskās attiecības regulējošu dokumentu pamata	1150	92539,00
<b>Darba devēja valsts sociālās apdrošināšanas obligātās iemaksas, pabalsti un kompensācijas</b>	<b>1200</b>	<b>2773590,00</b>
Darba devēja valsts sociālās apdrošināšanas obligātās iemaksas	1210	2647580,00
Darba devēja pabalsti, kompensācijas un citi maksājumi	1220	126010,00
<b>Preces un pakalpojumi</b>	<b>2000</b>	<b>3111710,00</b>
<b>Mācību, darba un dienesta komandējumi, darba braucieni</b>	<b>2100</b>	<b>78186,00</b>
Iekšzemes mācību, darba un dienesta komandējumi, darba braucieni	2110	7712,00
Ārvalstu mācību, darba un dienesta komandējumi, darba braucieni	2120	70474,00
<b>Pakalpojumi</b>	<b>2200</b>	<b>1577418,00</b>
Izdevumi par sakaru pakalpojumiem	2210	29088,00
Izdevumi par komunālajiem pakalpojumiem	2220	657624,00
Dažādi pakalpojumi	2230	429119,00
Remontdarbi un iestāžu uzturēšanas pakalpojumi (izņemot kapitālo remontu)	2240	301357,00
Informācijas tehnoloģiju pakalpojumi	2250	39593,00
Īre un noma	2260	120637,00
<b>Krājumi, materiāli, energoresursi, preces, biroja preces un inventārs, kurus neuzskaita kodā 5000</b>	<b>2300</b>	<b>1451058,00</b>
Izdevumi par dažādām precēm un inventāru	2310	263989,00
Kurināmais un enerģētiskie materiāli	2320	69288,00
Zāles, ķīmikālijas, laboratorijas preces, medicīniskās ierīces, laboratorijas dzīvnieki un to uzturēšana	2340	5901,00
Iestāžu uzturēšanas materiāli un preces	2350	171522,00
Valsts un pašvaldību aprūpē, apgādē un dienestā (amatā) esošo personu uzturēšana	2360	829175,00
Mācību līdzekļi un materiāli	2370	109713,00
Pārējās preces	2390	1470,00
<b>Izdevumi periodikas iegādei bibliotēku krājumiem</b>	<b>2400</b>	<b>3110,00</b>
<b>Budžeta iestāžu nodokļu, nodevu un sankciju maksājumi</b>	<b>2500</b>	<b>1938,00</b>
Budžeta iestāžu nodokļu un nodevu maksājumi	2510	1928,00
Maksājumi par budžeta iestādēm piemērotajām sankcijām	2520	10,00

<b>Subsīdijas un dotācijas</b>	<b>3000</b>	<b>275387,00</b>
<b>Subsīdijas un dotācijas komersantiem, biedrībām, nodibinājumiem un fiziskām personām</b>	<b>3200</b>	<b>275387,00</b>
Valsts un pašvaldību budžeta dotācija komersantiem, biedrībām, nodibinājumiem un fiziskām personām	3260	275387,00
<b>Pamatkapitāla veidošana</b>	<b>5000</b>	<b>173626,00</b>
<b>Pamatlīdzekļi, ieguldījuma īpašumi un bioloģiskie aktīvi</b>	<b>5200</b>	<b>173626,00</b>
Pārējie pamatlīdzekļi	5230	173626,00
<b>Sociāla rakstura maksājumi un kompensācijas</b>	<b>6000</b>	<b>268478,00</b>
<b>Pensijas un sociālie pabalsti naudā</b>	<b>6200</b>	<b>7950,00</b>
Pašvaldību sociālā palīdzība iedzīvotājiem naudā	6250	7650,00
Valsts un pašvaldību budžeta maksājumi	6290	300,00
<b>Pārējie klasifikācijā neminētie maksājumi iedzīvotājiem natūrā un kompensācijas</b>	<b>6400</b>	<b>260528,00</b>
Izdevumi par piešķirumiem iedzīvotājiem natūrā, naudas balvas, izdevumi pašvaldību brīvprātīgo iniciatīvu izpildei	6420	260528,00
<b>Transferti, uzturēšanas izdevumu transferti, pašu resursu maksājumi, starptautiskā sadarbība</b>	<b>7000</b>	<b>549754,00</b>
<b>Pašvaldību transferti un uzturēšanas izdevumu transferti</b>	<b>7200</b>	<b>549754,00</b>
Pašvaldību transferti citām pašvaldībām	7210	549754,00
Pašvaldības un tās iestāžu savstarpējie transferti	7230	0,00

<b>III Ieņēmumu pārsniegums (+) deficīts (-) (I-II)</b>		<b>-443258,00</b>
---	--	-------------------

<b>IV FINANSĒŠANA - kopā</b>		<b>443258,00</b>
1	2	3
<b>Naudas līdzekļi un noguldījumi (bilances aktīvā)</b>	<b>F20010000</b>	<b>443258,00</b>
<b>Pieprasījuma noguldījumi (bilances aktīvā)</b>	<b>F22010000</b>	<b>443258,00</b>
Pieprasījuma noguldījumu atlikums gada sākumā	F22010000 AS	459489,00
Pieprasījuma noguldījumu atlikums perioda beigās	F22010000 PB	16231,00

Domes priekšsēdētājs  
 NORAKSTS PAREIZS  
 Tukuma novada Domes  
 Administratīvās nodaļas vadītāja  
 07.02.2020.

(personiskais paraksts)

N. Rečs

R.Skudra

4.pielikums

Tukuma novada Domes 30.01.2020.

saistošajiem noteikumiem Nr.3 (prot.Nr.2, 42.§)

**ZIEDOJUMI**  
**PROGRAMMAS (iestādes/pasākuma)**  
**IEŅĒMUMU UN IZDEVUMU TĀME 2020. gadam**

\Administratīvā struktūrvienība\ Tukuma novada Izglītības pārvalde

Rādītāju nosaukumi	Budžeta kategoriju kodi	Apstiprināts 2020. gadam
		EUR
<b>I IEŅĒMUMI - kopā</b>		<b>7000,00</b>
1	2	3
<b>Saņemtie ziedojumi un dāvinājumi</b>	<b>23.0.0.0.</b>	<b>7000,00</b>
<b>Ziedojumi un dāvinājumi, kas saņemti no fiziskajām personām</b>	<b>23.5.0.0.</b>	<b>7000,00</b>
Fizisko personu ziedojumi un dāvinājumi naudā	23.5.1.0.	7000,00
<b>II IZDEVUMI - kopā</b>		<b>11609,00</b>
1	2	3
<b>Izdevumi atbilstoši funkcionālajām kategorijām</b>		
<b>Izglītība</b>	<b>09.000</b>	<b>11609,00</b>
<b>Izdevumi atbilstoši ekonomiskajām kategorijām</b>		
<b>Preces un pakalpojumi</b>	<b>2000</b>	<b>7215,00</b>
<b>Pakalpojumi</b>	<b>2200</b>	<b>7155,00</b>
Dažādi pakalpojumi	2230	7155,00
<b>Krājumi, materiāli, energoresursi, preces, biroja preces un inventārs, kurus neuzskaita kodā 5000</b>	<b>2300</b>	<b>60,00</b>
Izdevumi par dažādām precēm un inventāru	2310	40,00
Valsts un pašvaldību aprūpē, apgādē un dienestā (amatā) esošo personu uzturēšana	2360	20,00
<b>Pamatkapitāla veidošana</b>	<b>5000</b>	<b>4394,00</b>
<b>Pamatlīdzekļi, ieguldījuma īpašumi un bioloģiskie aktīvi</b>	<b>5200</b>	<b>4394,00</b>
Pārējie pamatlīdzekļi	5230	4394,00
<b>III Ieņēmumu pārsniegums (+) deficīts (-) (I-II)</b>		<b>-4609,00</b>
<b>IV FINANSĒŠANA - kopā</b>		<b>4609,00</b>
1	2	3
<b>Naudas līdzekļi un noguldījumi (bilances aktīvā)</b>	<b>F20010000</b>	<b>4609,00</b>
<b>Pieprasījuma noguldījumi (bilances aktīvā)</b>	<b>F22010000</b>	<b>4609,00</b>
Pieprasījuma noguldījumu atlikums gada sākumā	F22010000 AS	4609,00

Domes priekšsēdētājs  
 NORAKSTS PAREIZS  
 Tukuma novada Domes  
 Administratīvās nodaļas vadītāja  
 07.02.2020.

(personiskais paraksts)

N. Rečs

R.Skudra





**Tukuma novada pašvaldības 2020.gada valsts budžeta transferti**

<b>Valsts budžeta transferti - kopā</b>	<b>9 41 49 71</b>
<b>Izglītības pārvalde</b>	<b>8 24 30 49</b>
Pašvaldību speciālajām pirmsskolas izglītības iestādēm, internātskolām, Izglītības iestāžu reģistrā reģistrētajiem attīstības un rehabilitācijas centriem un speciālajām internātskolām bērniem ar fiziskās un garīgās attīstības traucējumiem	1 69 76 76
Pašvaldību pamata un vispārējās vidējās izglītības iestāžu, pašvaldību speciālās izglītības iestāžu, pašvaldību profesionālās izglītības iestāžu pedagogu darba samaksai un valsts sociālās apdrošināšanas obligātajām iemaksām	4 76 01 14
Interesu izglītības programmu un sporta skolu pedagogu daļējai darba samaksai un valsts sociālās apdrošināšanas obligātajām iemaksām	27 86 36
Pašvaldību izglītības iestādēs bērnu no piecu gada vecuma izglītošanā nodarbināto pedagogu darba samaksai un valsts sociālās apdrošināšanas obligātajām iemaksām	60 61 04
Izglītības un zinātnes ministrijas dotācija pašvaldības izglītības iestāžu profesionālās ievirzes sporta izglītības programmu pedagogu darba samaksai un valsts sociālās apdrošināšanas obligātajām iemaksām	29 82 30
Kultūras ministrijas dotācija pašvaldības izglītības iestāžu profesionālās ievirzes mūzikas un mākslas izglītības programmu pedagogu darba samaksai un valsts sociālās apdrošināšanas obligātajām iemaksām	33 67 53
Izglītības un zinātnes ministrijas dotācija asistentiem	1 33 77
Izglītības un zinātnes ministrijas dotācija ēdināšanai 1.-4.klasēm	13 68 81
Izglītības un zinātnes ministrijas dotācija projektam "Skolas soma"	4 50 00
Izglītības un zinātnes ministrijas dotācija mācību līdzekļiem un mācību literatūrai	7 02 78

<b>Tukuma novada sociālais dienests</b>	<b>26 47 01</b>
Labklājības ministrijas finansējums par asistenta pakalpojuma sniegšanu pašvaldībā personām ar I un II invaliditātes grupu un personām no 5 līdz 18 gadu vecumam ar invaliditāti	129324
LR Labklājības ministrija Valsts budžeta līdzfinansējuma izlietojumu grupu dzīvokli par 2020gadu, MK 04.12.2007. noteikumiem Nr.829 Valsts budžeta līdzfinansējums personas uzturēšanos grupu dzīv.mājā SPC "Mežrozītes"	15 44
Sociālās rehabilitācija pakalpojumu sniegšana - vardarbībā cietušām personām dzīvesvietā _Finansējums: LR Labklājības ministrija Saskaņā ar MK Nr.790	30 96
Sociālās rehabilitācija pakalpojumu sniegšana - vardarbībā cietušām personām institūcijā _Finansējums: LR Labklājības ministrija Saskaņā ar MK Nr.790	50 91
Sociālās rehabilitācijas pakalpojumi dzīvesvietā bērniem, kuri cietuši no vardarbības _finansējums: Latvijas Bērnu fonds	46 80
ES projekts "PROTI un DARI!", projekta identifikācijas Nr.8.3.3.0./15/I/001	2 19 16
Eiropas Savienības politiku instrumentu un pārējās ārvalstu finanšu palīdzības līdzfinansētajiem projektiem (pasākumiem) t.sk.: _Eiropas Sociālā fonda projekta Sociālo pakalpojumu atbalsta sistēmas pilnveide IB GRT SBS (proj.Nr.9.2.2.2/16/I/001), no 01.08.2019. - 30.11.2020.	7 27 08
Labklājības Ministrijas proj. "Profesionāla sociālā darba attīstība pašvaldībās" aktivitātes "Metodiku izstrāde klientu mērķgrupām ģim.ar bērniem(projekts Nr.9.2.2.2/16/I/001) _ 01.09.2019.-28.02.2020.	60 00
Projekta Nr. 9.2.1.1./15/I/001, "Profesionālā sociālā darba attīstība pašvaldībās" īstenošanai "Metodiku izstrāde pašvaldību sociālo dienestu sociālajiem darbiniekiem darbam ar kleintu mērķgrupām, kā arī sociālo darbinieku apmācība šo metodiku ieviešanai darbā un pilotprojektu īstenošana" , no 01.10.2019.-31.03.2020.	44 66
Valsts budžeta mērķdotācija audžuģimenei par bērna uzturēšanas palielināšanu, saskaņā ar 19.12.2017. MK noteikumiem Nr.1036	1 58 76
<b>Tukuma novada pašvaldība</b>	<b>90 72 21</b>
Mērķdotācija pašvaldības autoceļiem un ielām	81 80 55
Kultūras ministrijas mērķdotācija pašvaldības māksliniecisko kolektīvu vadītāju darba samaksai un VSAOI	1 78 65
ES struktūrfondu projekta „Deinstitutionalizācija un sociālie pakalpojumi personām ar invaliditāti un bērniem” īstenošanu”, Nr.9.2.2.1./15/I/002	7 13 01

Domes priekšsēdētājs

(personiskais paraksts)

N.Rečs



