TUKUMA NOVADA DŽŪKSTES PAGASTA FUNKCIONĀLĀ ZONĒJUMA KARTE

APZĪMĒJUMI:

SAVRUPMAJĀ APBŪVES TERITORIJA (DzS)
MAZSTĀVU DZĪVOJAMĀS APBŪVES TERITORIJA (DzM)
PUBLISKĀS APBŪVES TERITORIJA (P)
RŪPNIECISKĀS APBŪVES TERITORIJA (R)
R1 RŪPNIECISKĀS APBŪVES TERITORIJA (R1)
R2 RŪPNIECISKĀS APBŪVES TERITORIJA (R2) Darbīgi izrietošu risku teritorija
TEHNISKĀS APBŪVES TERITORIJA (TA)
TRANSPORTA INFRASTRUKTŪRAS TERITORIJA (TR)
DABAS UN APSTĀDĪJUMU TERITORIJA (DA)
DA1 DABAS UN APSTĀDĪJUMU TERITORIJA (DA1) Kapsētu teritorija
LAUKSAIMNIECĪBAS TERITORIJA (L)
L1 LAUKSAIMNIECĪBAS TERITORIJA (L1) Lauksaimniecības teritorija ciemos
MEŽU TERITORIJA (M)
ŪDEŅU TERITORIJA (Ū)

TERITORIJAS AR ĪPAŠIEM NOTEIKUMIEM:

CITA TERITORIJA AR ĪPAŠIEM NOTEIKUMIEM
TM1 TM1 TUKUMA LIELAJĀ OSTAS KUĢU PAGĀTŠANAS KĀRŠŅA TV KILOMETRU SEKTORS (TM1/5)
TM2 TM2 18 AM ZONA AP TURĪBAS LIELAJĀ KONTROLPUNKTU, KUR DARBĪBU VEIKŠANAI, KAS VEDINA PUTNU KONCENTRĀCIJU SAMEMMAA CIVILĀS AVIĀCIJAS AGRĪNĀTŅU ATĻAUJA (TM 19)
TM3 TERITORIJA, KURĀ AIZLIEGTA VĒJA ELEKTROSTACIJU KURU JAUDA LIELĀKA PAR 25 kW, BŪVNIECĪBA (TM19)
NACIONĀLĀS NOZĪMES INFRASTRUKTŪRAS ATTĪSTĪBAS TERITORIJA(TM21)
VIETĒJAS NOZĪMES KULTORVĒSTURISKĀ UN DABAS TERITORIJA (TRM)
AINAVISKI VĒRTĪGĀ TERITORIJA (TNS)
VIETĒJAS NOZĪMES LAUKSAIMNIECĪBAS TERITORIJA (TRM)

VIDES UN DABAS RESURSU AIZSARDZĪBAS AIZSARGJOSLAS:

VIRSZEMES ŪDENSOBJEKTU AIZSARGJOSLA
APPLŪDEŠOŠĀ TERITORIJA
AIZSARGJOSLA (AIZSARDZĪBAS ZONA) AP KULTŪRAS PIEMINEKĻIEM
AIZSARGJOSLAS AP ŪDENS NEMŠANAS VIETĀM:
STINGRĀ REŽĪMA AIZSARGJOSLA
BAKTERIOLOĢISKĀ AIZSARGJOSLA
ĶĪMISKĀ AIZSARGJOSLA

EKSPLUATĀCIJAS AIZSARGJOSLAS:

AIZSARGJOSLA GAR AUTOCEĻIEM UN PAŠVALDĪBAS CEĻIEM LAUKU TERITORIJĀ
DARAKAMĀS LĪNIJAS
AIZSARGJOSLA GAR DZELZCEĻU
AIZSARGJOSLA GAR ELEKTRISKAJIEM TĪKLIEM
AIZSARGJOSLA AP DĀZEŅVADIEM
AIZSARGJOSLAS AP DOĻDĪDINĀŽU IEGUVES VIETĀM, NARTAS, ĪSLAICĪGAS DARBĪBAS ĪSLAICĪGAS DARBĪBAS ĪSLAICĪGAS DARBĪBAS VIETĀM, GAUJŅLIEKŠNA TĪLPNĒJA MĀKSLIŅĀ, ĪRMUTNEES UN PARKAUŠANAS LĪZENUMIEM, DEGVIELAS UZPILDES STACIJĀM

SANITĀRĀS AIZSARGJOSLAS:

AIZSARGJOSLA AP KAPSĒTU
AIZSARGJOSLA AP NOTEKŪDEŅU ATTĪRĪŠANAS IETAISĒM UN ATKRITUMU IZGĀZŠŅIEM

DROŠĪBAS AIZSARGJOSLAS:

AIZSARGJOSLA GAR DZELZCEĻU PA KURU PĀRVADĀ NAFTAS PRODUKTUS, BĪSTAMAS ĶĪMISKAS VIELAS UN PRODUKTUS
AIZSARGJOSLA AP DĀZEŅVADIEM

ĪPAŠI AIZSARGĀJAMAS DABAS TERITORIJAS UN OBJEKTI:

DABAS LIEGUMA ROBEŽA
NACIONĀLĀ PARKA ROBEŽA

AIZSARGĀJAMO DABAS TERITORIJU FUNKCIONĀLĀ ZONĒJUMA ROBEŽĀS:

DABAS LIEGUMA ZONA
STINGRĀ REŽĪMA ZONA
AINAVU AIZSARDZĪBAS ZONA

DABAS PIEMINEKĻI:

DŽĒKONS

MIKROLIEGUMI:

MIKROLIEGUMS
MIKROLIEGUMA BUFERZONA

KULTŪRAS PIEMINEKĻI:

VALSTS AIZSARGĀJAMAS KULTŪRAS PIEMINEKLISI TERITORIJA

CITI APZĪMĒJUMI:

ADMINISTRATĪVĀS TERITORIJAS ROBEŽA
TERITORIĀLĀS VIENĪBAS ROBEŽA
CIEMA ROBEŽA
ZEMES VIENĪBU ROBEŽAS
A10 VALSTS GALVENAIS AUTOCEĻŠ
P84 VALSTS REĢIONĀLAIS AUTOCEĻŠ
V1084 VALSTS VIETĒJAIS AUTOCEĻŠ
P130 PAŠVALDĪBAS CEĻŠ
IELAS
AS "LATVIJAS VALSTS MEŽI" CEĻI
PĀREJIE CEĻI
DZELZCEĻŠ
20 kV ELEKTROLĪNIJA/ TRANSFORMATORS
110 kV ELEKTROLĪNIJA
NAFTAS PRODUKTU CAURULVADS
MAĢISTRĀLAIS GĀZESVADS
VALSTS NOZĪMES ŪDENSKOTEKA
VIETĒJAS NOZĪMES KULTORVĒSTURISKAIS UN DABAS OBJEKTS
NOTEKŪDEŅU ATTĪRĪŠANAS IETAISES
ELEKTROAPKŠSTACIJA
POTENCIĀLI PIESĀRŅOTA VIETA
VALSTS ĢEODĒZISKĀ TĪKLA PUNKTI
CENTRALIZĒTĀ ŪDENSAPĀDES ŪDENS NEMŠANAS VIETAS/ NUMURS LVĢMC DATU BĀZĒ

TOPOGRĀFISKIE APZĪMĒJUMI:

JAUNAUDZE
IZCIRTUMS
AUGĻU DĀRZS
PURVS
KRŪMĀJS
MELIORĀJS
STIGA
KRŪMU, KOKU RINDA
AIZSARGDAMBIS
APBŪVE (ĒKAS; BŪVES)

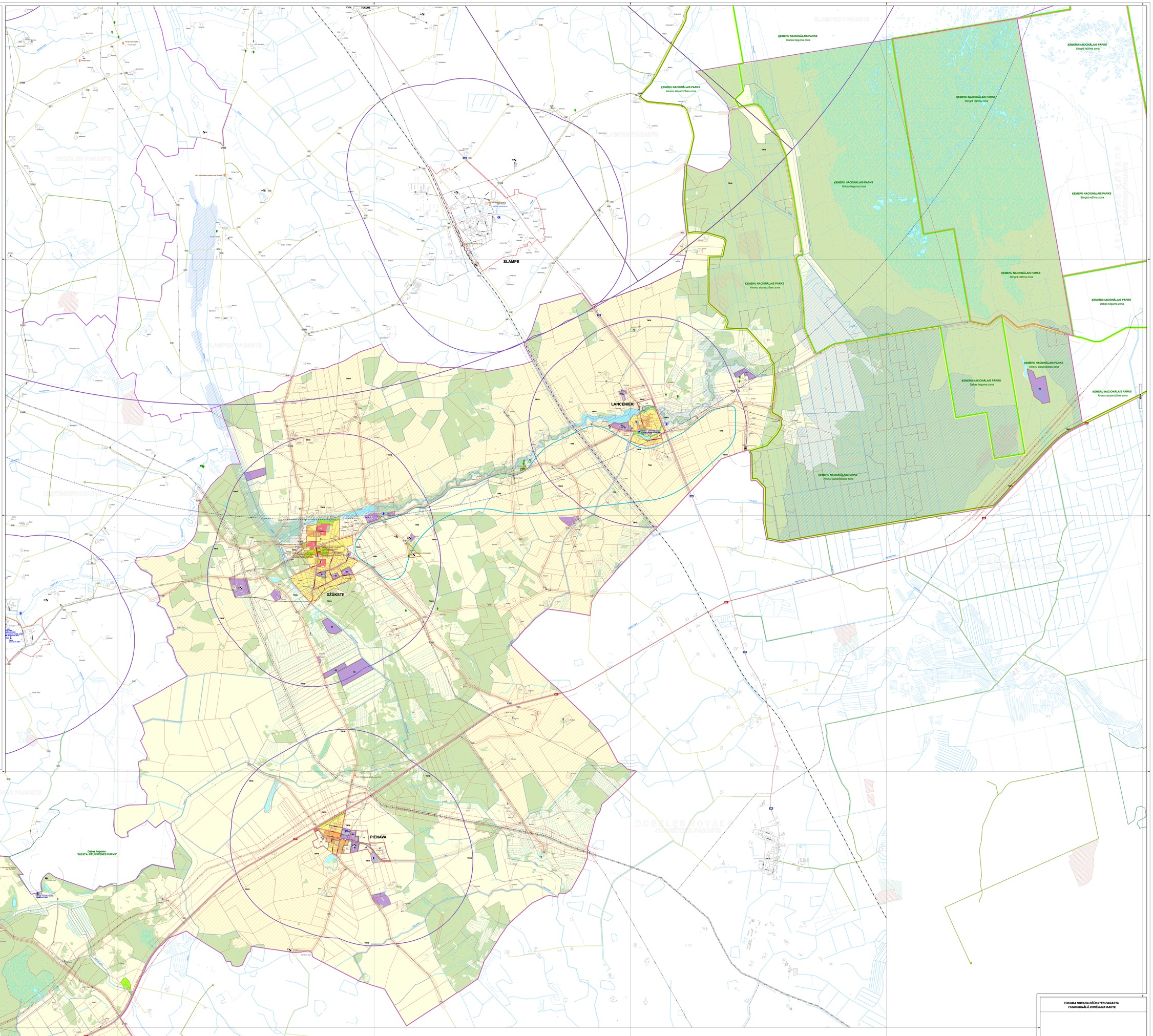

Latvijas koordinātu sistēma LKS-92
Transverzālā Merkatora projekcija (TM-1993)
Ass meridāna 24°00'E
Mērogu koeficients 0,9996
Koordinātu sistēmas atskaites punkti:
no ass meridiāna 500 000m
no ekvatora 0m.
Elipsoīda GRS-80
Attēluma starp koordinātu tīkla līnijām aptuoti - 5 km, koordinātu tīkla līnijas uzrādītas atbilstoši mērogā 1:10 000 kartu lapām.

Grafiskā daļa izstrādāta mērogā 1:10 000 (izdrukas mērogs samazināts)

0 200 400 600 800 1000 1200 m

LKS-92

Datu ieguvēkorteņi izmantoti:
Topogrāfiskā karte 1:10 000 © Latvijas Ģeodēzijas informācijas aģentūra, 2008., 2010., 2011;
Ortofotokarte mērogā 1:10 000 © Latvijas Ģeodēzijas informācijas aģentūra, 2010;
Kadastra informācijas dati atbilstoši izmantotā Valsts Zemes dienesta izrakstā līdz 2014. gada martā.

	Vārds; Uzvārds	Paraksts	Datums
Tukuma pilsētas/novada izstrādes vadītāja - Tukuma novada pašvaldība	Inga Tramdaņa		
Attīstības daļas teritorija plānotāja	Tālis Siņja		
Projekta vadītāja	Ivo Narbuts		
Kartogrāfs			

IZSTRĀDĀTĀJS	IZSTRĀDĀTĀJS
Tukuma novada dome Talsu iela 4 LV-2101 Tālr.: 6312220; Fakss: 6312720 e-pasts: dome@tukums.lv www.tukums.lv	SIA "Reģionālie projekti" Reģistrācijas skts 33k-002, Rīga, LV-1045 Tālr.: 67335408; Fakss: 67335407 e-pasts: birojs@rp.lv www.rp.lv

LIEPAJA