ENGURES NOVADA LAPMEŽCIEMA PAGASTA TERITORIJAS PLĀNOTĀ (ATLAUTĀ) IZMANTOŠANA 2013.- 2025. GADAM

Engures novada teritorijas plānojuma 2013. – 2025. gadam galīgās redakcijas grafiskā daļa. Apstiprināta ar Engures novada domes 25.09.2012 lēmumu "Par Engures novada teritorijas plānojuma papildinātās redakcijas apstiprināšanu" (prot. Nr. 9 p.16).

Engures novada domes priekšsēdētāja / Gundars Vaļa /

	Vārds; Uzvārds	Paraksts	Datums
Izstrādāja	*Ivo Narbuts*		
Projekta vadītāja	*Tālis Skuja*		

PASŪTĪTĀJS
Engures novada dome
"Pīlādžiņi", Smārde, Smārdes pag.
LV - 3129
Tālr.: 63192243; Fakss: 63192243
www.enguresnovads.lv
e-pasts: dome@enguresnovads.lv

IZSTRĀDĀTĀJS
SIA "Reģionālie projekti"
Rīgas/Jelgavas iela 22b-502,
Rīga, LV-1045
Tālr.: 67320808; Fakss: 67320807
www.rp.lv
e-pasts: birojs@rp.lv

ERDFS SAVIENĪBA
ESF EIROPAS SOCIĀLAIS FONDS
Projekta nr. 3DP/3.5.2.2/09/IPA/RAA/035/040 IEGULDĪJUMS TAVĀ NĀKOTNĒ

APZĪMĒJUMI:

APBŪVES ZEMES:
- MAZSTĀVU DZĪVOJAMĀ APBŪVE (DzM)
- DAUDZSTĀVU DZĪVOJAMĀ APBŪVE (DzD)
- PUBLISKĀ APBŪVE (P)
- JAUKTĀ APBŪVE (J; 21)
- RAŽOŠANAS APBŪVE (R)
- RAŽOŠANAS APBŪVE (Rk)
- TEHNISKĀ APBŪVE (T)
- TRANSPORTA INFRASTRUKTŪRA (TR)
- LIDLAUKA TERITORIJA (LL); OSTAS TERITORIJA (O)

TERITORIJAS, KUR APBŪVE NAV GALVENAIS IZMANTOŠANAS VEIDS:
- LAUKU ZEMES (L)
- MEŽI UN PURVI (M)
- DĀRZI (D)
- DABAS UN APSTĀDĪJUMU TERITORIJA Labākās dabas teritorija (A)
- DABAS UN APSTĀDĪJUMU TERITORIJA Kapsēta (K)

VIDES UN DABAS RESURSU AIZSARGZĪBAS AIZSARGJOSLAS:
- BALTIJAS JŪRAS UN RĪGAS JŪRAS LĪČA PIEKRASTES IEROBEŽOŠĀS SABIMBICOŠĀS DABISKĀS JOSLA
- VIRSZEMES ŪDENSOBJEKTU AIZSARGJOSLA
- AIZSARGJOSLA (AIZSARGZĪBAS ZONA) AP KULTŪRAS PIEMINEKĻIEM
- MEŽU AIZSARGJOSLA AP PILSĒTĀM

AIZSARGJOSLAS AP ŪDENS ŅEMŠANAS VIETĀM:
- STINGRĀ REŽĪMA AIZSARGJOSLA
- ŪŅMISKĀ AIZSARGJOSLA

EKSPLUATĀCIJAS AIZSARGJOSLAS:
- AIZSARGJOSLA GAR AUTOCEĻIEM UN PAŠVALDĪBAS CEĻIEM LAUKU TERITORIJĀ
- SARKANĀS LĪNIJAS
- AUTOCEĻU UN PAŠVALDĪBAS CEĻU NODALĪJUMA JOSLAS
- AIZSARGJOSLA GAR DZELZCEĻU
- AIZSARGJOSLA GAR ELEKTRISKAJIEM TĪKLIEM
- AIZSARGJOSLA AP NAVIGĀCIJAS LĪDZEKĻIEM

DROŠĪBAS AIZSARGJOSLAS:
- AIZSARGJOSLA GAR DZELZCEĻU PA KURU PĀRVADĀ BĪSTAMAS KĪMISKĀS PRODUKTUS; BĪSTAMAS ŪMISKAS VIELAS UN PRODUKTUS

SANITĀRĀS AIZSARGJOSLAS:
- AIZSARGJOSLA AP KAPSĒTU
- AIZSARGJOSLA AP NOTEKŪDEŅU ATTĪRĪŠANAS IETAISĒM UN ATKRITUMU IZGĀZTUVĒM

CITI IEROBEŽOJUMI:
- APPLDSTOŠĀS TERITORIJAS
- ZONA, KUR DARBĪBA JĀSASKAŅO AR VAS "LATVIJAS VALSTS CEĻI"
- TUKUMA LIDLAUKA GAISA KUGU PACELŠANĀS/NOLAIŠANĀS 2 KILOMETRU SEKTORS
- TUKUMA LIDLAUKA GAISA KUGU PACELŠANĀS/NOLAIŠANĀS 5 UN 15 KILOMETRU SEKTORS
- 15 MV ZONA AP TUKUMA LIDLAUKA KONTROLPUNKTU, KUR DARBĪBU VEIKŠANAI, KAS VEDINA PUTNU KONCENTRĀCIJU SAŅEMAMA CIVILĀS AVIĀCIJAS AĢENTŪRAS ATZĪŅUM
- 5 MV ZONA AP TUKUMA LIDLAUKA KONTROLPUNKTU, KUR DARBĪBU VEIKŠANAI VĒLAMS APRĒĶINĀT-AIZSTĪMĒ PNR, JOM UN VARĀK PĀRSNIEDZ KONTROLPUNKTA ABSOLŪTO AUGSTUMU SAŅEMAMA CIVILĀS AVIĀCIJAS AĢENTŪRAS ATZĪŅUM
- GAISA SATIKSMES INAOTĪ DIENNAKTS PRAUGSTINĀTĀ TROKŠŅA ZONA

ĪPAŠI AIZSARGĀJAMĀS DABAS TERITORIJAS UN OBJEKTI:

ĶEMERU NACIONĀLAIS PARKS:
- ĶEMERU NACIONĀLĀ PARKA ĀRĒJĀ ROBEŽA
- ĶEMERU NACIONĀLĀ PARKA FUNKCIONĀLO ZONU ROBEŽA

DABAS PARKS:
- DABAS PARKA ROBEŽA
- DABAS PARKA FUNKCIONĀLO ZONU ROBEŽA

DABAS LIEGUMI:
- DABAS LIEGUMI

DABAS PIEMINEKĻI:
- ĢEOLOĢISKAIS UN ĢEOMORFOLOĢISKAIS DABAS PIEMINEKLIS: 1. "SĒRA ONS"; 2. "SĒRAVOTI ZAĻAJĀ PURVĀ"
- DŽOKOKS

MIKROLIEGUMS:
- MIKROLIEGUMA TERITORIJA

KULTŪRAS PIEMINEKĻI:
- Y1 VALSTS NOZĪMES ARHEOLOĢIJAS PIEMINEKLIS "MILZKALNES BAZNĪCAS KALNS- KULTA VIETA" AIZSARDZĪBAS NR. 2320
- Y2 VALSTS NOZĪMES ARHEOLOĢIJAS PIEMINEKLIS "ODRU MILZUKALNS- PILSKALNS" AIZSARDZĪBAS NR. 2322
- Y3 VIETEJĀS NOZĪMES ARHEOLOĢIJAS PIEMINEKLIS "SĒRAVOTU ZĀBAKS- KULTA VIETA" AIZSARDZĪBAS NR. 2321
- Y4 VALSTS NOZĪMES ARHEOLOĢIJAS PIEMINEKLIS "ŠĶOKENBEKAS VIDUSLAIKU PILS" AIZSARDZĪBAS NR. 2324
- Y5 VALSTS NOZĪMES ARHITEKTŪRAS PIEMINEKLIS "ŠĶOKENBEKAS VIDUMŽĀS APBŪVE" AIZSARDZĪBAS NR. 6838
- Y6 VIETEJĀS NOZĪMES ARHITEKTŪRAS PIEMINEKLIS "ŌDENSDZIRNAVAS" AIZSARDZĪBAS NR. 6834
- Y7 VIETEJĀS NOZĪMES ARHITEKTŪRAS PIEMINEKLIS "KROGS" AIZSARDZĪBAS NR. 6836
- Y10 VALSTS NOZĪMES ARHITEKTŪRAS PIEMINEKLIS "DZIRNAVU KLĒTIS" AIZSARDZĪBAS NR. 6835
- Y9 VALSTS NOZĪMES ARHITEKTŪRAS PIEMINEKLIS "MAZĀ UN LIELĀ RATNICA" AIZSARDZĪBAS NR. 6840
- Y8 VALSTS NOZĪMES ARHITEKTŪRAS PIEMINEKLIS "MUŽĀS DZĪVOJAMĀ ĒKA" AIZSARDZĪBAS NR. 6841
- Y11 VALSTS NOZĪMES ARHITEKTŪRAS PIEMINEKLIS "KLĒTIS (2)" AIZSARDZĪBAS NR. 6839
- Y12 VALSTS NOZĪMES ARHITEKTŪRAS PIEMINEKLIS "ŠĶOKENBEKAS ĒRA FRAGMENTI AR 2 VĀRTU TORNIEM UN CAURBRAUKTUVĀ" AIZSARDZĪBAS NR. 6842
- Z3 VALSTS NOZĪMES MĀKSLAS PIEMINEKLIS "PIEMINEKLIS LATVIEŠU STRĒLNIEKIEM" AIZSARDZĪBAS NR. 4425
- Y13 VALSTS NOZĪMES ARHEOLOĢIJAS PIEMINEKLIS "KAŅIERA PILSKALNS" AIZSARDZĪBAS NR. 2307

CITI APZĪMĒJUMI:
- NOVADA ADMINISTRATĪVĀ ROBEŽA
- PAGASTA ROBEŽA
- CIEMU ROBEŽA
- KADASTRA ROBEŽA
- VALSTS GALVENIE AUTOCEĻI
- VALSTS REĢIONĀLAS NOZĪMES AUTOCEĻI
- VALSTS VIETEJĀS NOZĪMES AUTOCEĻI
- ESOŠIE PAŠVALDĪBU CEĻI
- ESOŠIE AS "LATVIJAS VALSTS MEŽI" CEĻI
- PLĀNOTIE AUTOCEĻI
- PLĀNOTIE CEĻI
- 20 kV ELEKTROLĪNIJA/ TRANSFORMATORS
- 110 kV GAISVADU ELEKTROLĪNIJU PERSPEKTĪVĀ 330 kV GAISVADU ELEKTROLĪNIJA
- ARTĒZISKIE URBUMI
- VALSTS NOZĪMES ŪDENSNOTEKA
- PIESĀRŅOTĀS UN POTENCIĀLI PIESĀRŅOTĀS VIETAS (TERITORIJAS) (APRAKSTA NĒ.)
- DZELZCEĻŠ; DZELZCEĻA STACIJA (NOSAUKUMS)
- RADIOBĀKA
- NOTEKŪDEŅU ATTĪRĪŠANAS IETAISES
- SLĒPOŠANAS TRASE
- LAIVU BĀZES
- ŪDENSTILPES, ŪDENSTECES
- ELEKTROAPAKŠSTACIJA
- BRĀĻU KAPI

ĢEODĒZISKĀ TĪKLA PUNKTI:
- VALSTS ĢEODĒZISKĀ TĪKLA TRIANGULĀCIJAS PUNKTS
- VALSTS ĢEODĒZISKĀ TĪKLA GLOBĀLĀS POZICIONĒŠANAS PUNKTS

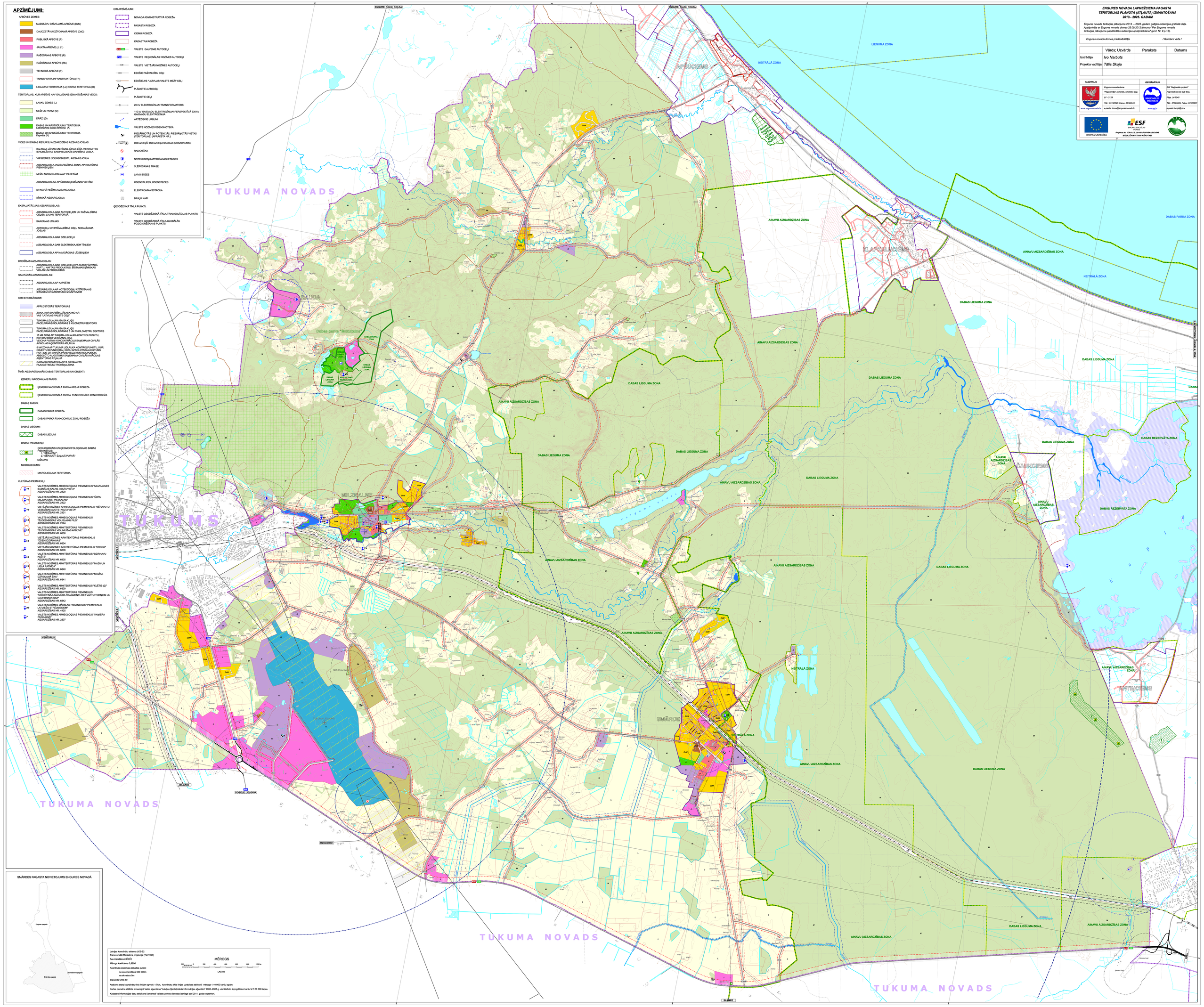

SMĀRDES PAGASTA NOVIETOJUMS ENGURES NOVADĀ

Latvijas koordinātu sistēma LKS-92
Transverzālā Merkatora projekcija (TM-1993)
Ass meridiāns (ΔΛ0)0
Mēroga koeficients 0,9996
Koordinātu sistēmas atskaites punkti:
no ass meridiāna 500 000m
no ekvatora 0m
Elipsoīds GRS-80

MĒROGS
200 100 0 200 400 600 800 1000 1200 m
LKS 92

Attēluma starp koordinātu tīkla līnijām apvidū - 5 km. koordinātu tīkla līnijas uzrādītas attēlotoši mērogu 1:10 000 karšu lapām.

Kartes pamatne attēlota izmantojot Valsts aģentūras "Latvijas Ģeotelpiskās informācijas aģentūra" 2006.-2008.g. vienādrēķinu topogrāfisko karšu M 1:10 000 lapas.

Kadastra informācijas datu attēlošanai izmantot Valsts zemes dienesta izsniegti dati 2011. gada septembrī.